

สัญญาเพิ่มเติมผลประโยชน์อันพึงได้รับ  
จากการรักษาในโรงพยาบาลและศัลยกรรมแบบ



# H&S เหมมาจ่าย



SAMSUNG  
LIFE INSURANCE



# ค่าบริการทางการแพทย์

ของโรงพยาบาลเอกชนชั้นนำในประเทศไทย ในวันนี้

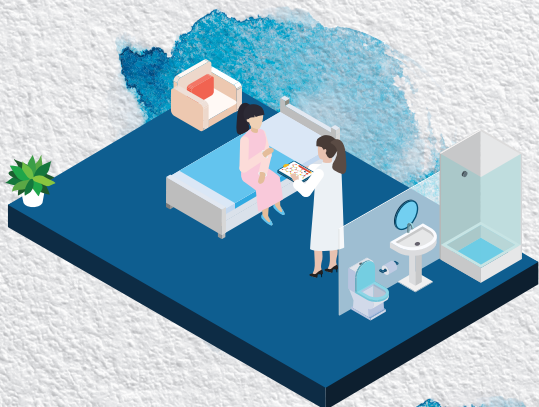

**ค่าห้อง ค่าอาหาร  
และค่าบริการพยาบาลต่อวัน<sup>1</sup>**  
กรุงเทพฯ และปริมณฑล  
4,360 - 23,510 บาท  
ต่างจังหวัด  
3,100 - 9,900



**ค่าผ่าตัด<sup>2</sup>**  
ต่อกระจก 59,263 - 113,238 บาท  
ใส่ตั้งจักษุ 57,682 - 102,149 บาท  
เย็บ 182,542 - 295,727 บาท

**ค่ารักษาพยาบาล  
ผู้ป่วยนอก (โรครักษา)<sup>2</sup>**  
1,712 - 3,050 บาท



## 6 โรคร้ายแรงยอดฮิต กัญโรคที่รวดเร็วและรุนแรง (ปี 2557)<sup>2</sup>

ประชากรกลางปี 2557 จำนวน 64,955,313 คน

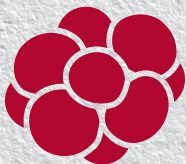

**มะเร็ง**

มะเร็งทุกชนิด

เฉลี่ย **8 คน/ชม.**

70,075 คน



**สมอง**

หลอดเลือดสมองและความดันโลหิตสูง

เฉลี่ย **4 คน/ชม.**

32,231 คน

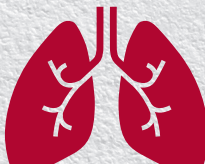

**ปอด**

โรคเกี่ยวกับปอด

เฉลี่ย **3 คน/ชม.**

26,106 คน



**หัวใจ**

โรคหัวใจ

เฉลี่ย **3 คน/ชม.**

24,995 คน

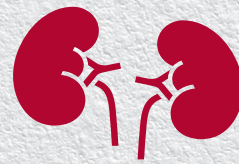

**ไต**

โรคเกี่ยวกับไต

เฉลี่ย **2 คน/ชม.**

17,174 คน

ค่าใช้จ่ายในการรักษาโรคร้ายแรง ในโรงพยาบาลเอกชน<sup>1</sup>

การฉายรังสี  
และเคมีบำบัด  
200,000 ถึง  
**1,000,000**  
บาท

ผ่าตัดสมอง  
แบบเปิดกะโหลก  
200,000 ถึง  
**600,000**  
บาท

ผ่าตัด  
เปลี่ยนปอด  
70,000 ถึง  
**700,000**  
บาท

การผ่าตัด  
ท่อเลือดหัวใจ  
200,000 ถึง  
**700,000**  
บาท

ปลูกถ่าย  
อวัยวะไต  
500,000 ถึง  
**1,200,000**  
บาท

<sup>1</sup>ที่มา : ฝ่ายกลยุทธ์การตลาดและสื่อสารองค์กร

<sup>2</sup>ที่มา : สำนักนโยบายและยุทธศาสตร์ สำนักงานปลัดกระทรวงสาธารณสุข

ข้อมูลนี้เป็นเพียงการประมาณการค่าใช้จ่ายในการวางแผนการรักษาโรคร้ายแรง เพื่อใช้ในการคำนวณความคุ้มครองได้อย่างเหมาะสม

# H&S เหมาจ่าย

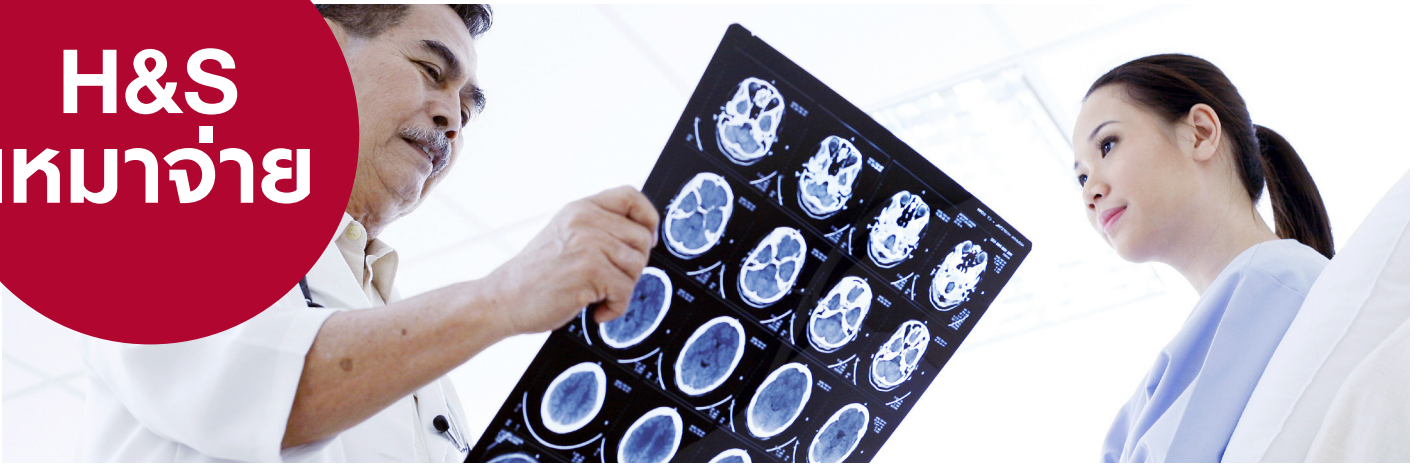

## สัญญาเพิ่มเติมผลประโยชน์อันพึงได้รับ จากการรักษาในโรงพยาบาลและศัลยกรรมแบบ H&S เหมาจ่าย

- ให้ความคุ้มครองค่ารักษาพยาบาลผู้ป่วยใน แบบเหมาจ่าย สูงสุดรวมทุกความคุ้มครอง 12 ล้านบาทต่อปี
- อุ่นใจด้วยค่ารักษาพยาบาลผู้ป่วยนอก ในกรณีรับการรักษาพยาบาลเนื่องจากอุบัติเหตุภายใน 24 ชั่วโมง หรือกรณีค่าล้างไต ค่าเคมีบำบัด และค่ารังสีบำบัด

### ตารางผลประโยชน์ของสัญญาเพิ่มเติมแบบ H&S เหมาจ่าย

หน่วย : บาท

ผลประโยชน์	แผน 1	แผน 2	แผน 3	แผน 4	แผน 5	แผน 6
<b>กรณีเจ็บป่วยและอุบัติเหตุทั่วไปครั้งใดครั้งหนึ่ง</b> <small>ผลประโยชน์สูงสุดต่อรอบปีกรมธรรม์</small>	1,000,000	2,000,000	3,000,000	4,000,000	5,000,000	6,000,000
<b>กรณีอุบัติเหตุร้ายแรงครั้งใดครั้งหนึ่ง</b> <small>ผลประโยชน์สูงสุดต่อรอบปีกรมธรรม์จากอุบัติเหตุร้ายแรงครั้งใดครั้งหนึ่ง</small>	2,000,000	4,000,000	6,000,000	8,000,000	10,000,000	12,000,000

#### 1. ผลประโยชน์ค่ารักษาพยาบาลในโรงพยาบาลในฐานะผู้ป่วยใน ต่อการเข้าพักรักษาตัวครั้งใดครั้งหนึ่ง

1.1 ค่าห้อง ค่าอาหาร ค่าบริการพยาบาลประจำวันต่อวัน <small>(สูงสุดไม่เกิน 150 วัน ต่อการเข้าพักรักษาตัวครั้งใดครั้งหนึ่ง)</small>	2,500	5,000	7,500	10,000	12,500	15,000
1.2 ค่าห้องผู้ป่วยหนัก (ไอ.ซี.ยู.) ต่อวัน <small>(สูงสุดไม่เกิน 30 วัน ทั้งนี้เมื่อรวมกับผลประโยชน์ค่าห้อง ค่าอาหาร ค่าบริการพยาบาลประจำวันต่อวันแล้วไม่เกิน 150 วัน)</small>	5,000	10,000	15,000	20,000	25,000	30,000
1.3 ค่ายกกลับบ้าน <small>ต่อการเข้ารับการักษาในโรงพยาบาลแต่ละครั้ง</small>	1,500	2,000	2,500	3,000	3,500	4,000
1.4 ค่าแพทย์ตรวจรักษาในโรงพยาบาลประจำวันต่อวัน <small>(สูงสุดไม่เกิน 150 วัน ต่อการเข้าพักรักษาตัวครั้งใดครั้งหนึ่ง)</small>	2,000	4,000	6,000	8,000	10,000	12,000
1.5 ค่ารักษาพยาบาลผู้ป่วยนอกต่อครั้งที่เกิดจากการรักษาพยาบาลต่อเนื่องในช่วง 30 วัน หลังจากการเข้าพักรักษาตัวครั้งใดครั้งหนึ่ง <small>(สูงสุดไม่เกิน 2 ครั้งต่อการเข้าพักรักษาตัวครั้งใดครั้งหนึ่ง ครั้งละ)</small>	1,000	2,000	3,000	4,000	5,000	7,500

#### 2. ผลประโยชน์ค่ารักษาพยาบาลในโรงพยาบาลในฐานะผู้ป่วยใน ต่อรอบปีกรมธรรม์

2.1 ค่ารถพยาบาลฉุกเฉิน	<b>คุ้มครองค่าใช้จ่ายตามจำนวนเงินที่จ่ายจริง</b> <small>ทั้งนี้เมื่อรวมกับผลประโยชน์ข้อ 1 และ ข้อ 3                      ต้องไม่เกินผลประโยชน์สูงสุดต่อรอบปีกรมธรรม์                      หรือผลประโยชน์สูงสุดต่อรอบปีกรมธรรม์                      จากอุบัติเหตุร้ายแรงครั้งใดครั้งหนึ่งตามที่ระบุไว้ แล้วแต่กรณี</small>
2.2 ค่าตรวจวินิจฉัยทางรังสีวิทยา และการตรวจทางห้องปฏิบัติการผู้ป่วยนอก	
2.3 ค่ารักษาพยาบาลโดยการผ่าตัด	
2.4 ค่ารักษาพยาบาลอื่นๆ ในโรงพยาบาล	

#### 3. ผลประโยชน์ผู้ป่วยนอก (พิเศษ)

3.1 ค่ารักษาพยาบาลเนื่องจากอุบัติเหตุภายใน 24 ชั่วโมง <small>ขณะเป็นผู้ป่วยนอก ต่อการบาดเจ็บแต่ละครั้ง</small>	10,000	15,000	20,000	25,000	30,000	35,000
3.2 ค่าล้างไต ค่าเคมีบำบัด และค่ารังสีบำบัด <small>ต่อรอบปีกรมธรรม์</small>	60,000	90,000	120,000	150,000	180,000	210,000

#### หมายเหตุ

1. ผลประโยชน์ในข้อ 1, ข้อ 2, และข้อ 3, เมื่อสะสมรวมกันต้องไม่เกินผลประโยชน์สูงสุดต่อรอบปีกรมธรรม์ หรือผลประโยชน์สูงสุดต่อรอบปีกรมธรรม์จากอุบัติเหตุร้ายแรงครั้งใดครั้งหนึ่ง ตามที่ระบุไว้ แล้วแต่กรณี
2. สัญญาเพิ่มเติมนี้ให้ความคุ้มครองการรักษายาบาลที่เกิดขึ้นในประเทศไทย ในกรณีการรักษายาบาลที่เกิดขึ้นต่างประเทศจะให้ความคุ้มครองเฉพาะกรณีการบาดเจ็บทางร่างกายจากอุบัติเหตุ และการเจ็บป่วยกรณีฉุกเฉินเท่านั้น
3. สำหรับการเรียกร้องค่าสินไหมของผลประโยชน์ในข้อ 1.5 และ ข้อ 3.2 ไม่สามารถใช้บริการผ่าน fax claim ได้ ต้องสำรองจ่ายและเรียกร้องค่าสินไหมตามขั้นตอนปกติ

# อัตราเบี้ยประกันภัยรายปี (ชั้นอาชีพ 1 และ 2)

หน่วย : บาท

ช่วงอายุ (ปี)	แผน 1 1 ล้าน		แผน 2 2 ล้าน		แผน 3 3 ล้าน		แผน 4 4 ล้าน		แผน 5 5 ล้าน		แผน 6 6 ล้าน	
	ชาย	หญิง	ชาย	หญิง	ชาย	หญิง	ชาย	หญิง	ชาย	หญิง	ชาย	หญิง
30 วัน	72,687	72,687	103,239	103,239								
1	72,687	72,687	103,239	103,239								
2	69,809	69,809	99,151	99,151								
3	49,658	49,658	70,530	70,530								
4	49,658	49,658	70,530	70,530								
5	43,181	43,181	61,330	61,330								
6 – 10	18,712	23,030	26,576	32,710	34,793	42,822	47,032	57,886	55,366	68,143	64,186	78,998
11 – 15	15,833	18,712	22,488	26,576	29,440	34,793	39,796	47,032	46,848	55,366	54,311	64,186
16 – 20	14,394	15,833	20,443	22,488	26,764	29,440	36,179	39,796	42,589	46,848	49,374	54,311
21 – 25	14,394	17,272	20,443	24,532	26,764	32,116	36,179	43,414	42,589	51,107	49,374	59,249
26 – 30	14,394	17,272	20,443	24,532	26,764	32,116	36,179	43,414	42,589	51,107	49,374	59,249
31 – 35	15,113	17,992	21,466	25,554	28,102	33,455	37,988	45,223	44,719	53,237	51,843	61,717
36 – 40	16,553	20,151	23,510	28,621	30,778	37,469	41,605	50,650	48,978	59,625	56,780	69,123
41 – 45	18,712	22,310	26,576	31,687	34,793	41,484	47,032	56,077	55,366	66,013	64,186	76,530
46 – 50	21,590	25,189	30,665	35,776	40,145	46,836	54,268	63,313	63,884	74,531	74,061	86,404
51 – 55	24,469	28,787	34,754	40,887	45,498	53,527	61,504	72,357	72,402	85,179	83,936	98,748
56 – 60	28,067	34,544	39,865	49,064	52,189	64,233	70,548	86,829	83,049	102,214	96,279	118,497
61 – 65	39,582	53,256	56,219	75,641	73,600	99,025	99,491	133,861	117,121	157,581	135,778	182,684
66 – 70*	59,013	79,164	83,818	112,439	109,731	147,200	148,332	198,982	174,616	234,241	202,433	271,557
71 – 75*	97,876	132,420	139,015	188,080	181,993	246,225	246,014	332,843	289,608	391,822	335,743	454,240
76 – 79*	146,814	198,630	208,523	282,119	272,989	369,338	369,022	499,265	434,411	587,733	503,614	681,360

\*เบี้ยประกันภัยในช่วงอายุ 66 ปีขึ้นไป ใช้สำหรับปีต่ออายุเท่านั้น

## เงื่อนไขการรับประกันภัย

- อายุรับประกันภัย 30 วัน - 65 ปี  
ต่ออายุได้ถึงอายุ 79 ปี คู่สมรสจนถึงอายุ 80 ปี
- ชำระเบี้ยประกันภัยเป็นงวดรายปีเท่านั้น
- ต้องซื้อแบบสัญญาหลักตามที่บริษัทกำหนด
- สงวนสิทธิ์ไม่ขายให้กับผู้ที่เดินทางไปต่างประเทศเป็นประจำ
- ชั้นอาชีพ 1-2 สามารถซื้อได้ทุกแผน ชั้นอาชีพ 3-4 ซื้อได้เฉพาะแผน 1-2
- กรณีชาวต่างชาติที่อาศัยในประเทศไทย ซื้อได้เฉพาะชั้นอาชีพ 1-2 เท่านั้น
- เบี้ยประกันภัยปรับตามช่วงอายุและชั้นอาชีพ
- บริษัทขอสงวนสิทธิ์ในการปรับปรุงเบี้ยประกันภัย ทั้งนี้ขึ้นอยู่กับ  
ประวัติการเรียกร้องสินไหมทดแทนและกฎเกณฑ์การพิจารณา  
รับประกันภัยของบริษัท

## ตารางข้อกำหนดการซื้อสัญญาเพิ่มเติมแบบ H&S เหม่าจ่าย

จำนวนเงินเอาประกันภัยของสัญญาหลัก รวมทุกรวมกรณีที่มีพลบภัย	ผลประโยชน์ค่าห้องสูงสุดที่ซื้อได้	
	อายุ 30 วัน - 5 ปี	อายุ 6 - 65 ปี
น้อยกว่า 300,000	ไม่สามารถซื้อได้	ไม่สามารถซื้อได้
300,000 - 399,999	2,500 (แผน 1)	5,000 (แผน 2)
400,000 - 499,999	2,500 (แผน 1)	7,500 (แผน 3)
500,000 - 699,999	2,500 (แผน 1)	10,000 (แผน 4)
700,000 - 999,999	5,000 (แผน 2)	10,000 (แผน 4)
1,000,000 - 2,999,999	5,000 (แผน 2)	12,500 (แผน 5)
3,000,000 - 4,999,999	5,000 (แผน 2)	15,000 (แผน 6)
>= 5,000,000	5,000 (แผน 2)	15,000 (แผน 6)

หมายเหตุ : แบบประกันแบบชั่วระยะเวลา ให้จำนวนที่ 50% ของจำนวนเงินเอาประกันภัย

คำเตือน ผู้ซื้อควรทำความเข้าใจในรายละเอียดความคุ้มครองและเงื่อนไขก่อนตัดสินใจทำประกันชีวิตทุกครั้ง

บริษัท ซัมซุง ประกันชีวิต (ประเทศไทย) จำกัด (มหาชน)

2922/222-227 ชั้น 15 อาคารชาเลนเจอร์ 2 ถนนเพชรบุรีตัดใหม่ แขวงบางกะปิ เขตห้วยขวาง กรุงเทพฯ 10310  
โทร. 0-2308-2245 โทรสาร 0-2308-2269 | Call Center 0-2762-7777 | www.samsunglife.co.th  
ทะเบียนเลขที่/เลขประจำตัวผู้เสียภาษีอากร 0107556000124

SAMSUNG  
LIFE INSURANCE

