



สัญญาเพิ่มเติมสุขภาพ  
**แวลู เฮลธ์ (คิวดส์)**  
Value Health (Kids)

สัญญาสุขภาพมาตรฐานใหม่  
New Health Standard



## สัญญาเพิ่มเติม แวกู เฮอร์ (คิด้ส์)

อายุที่รับประกัน	1 เดือน – 10 ปี
ระยะเวลาเอาประกันภัย	1 ปี
ระยะเวลาชำระเบี้ย	1 ปี (ซื้อต่อเนื่องได้สูงสุดถึงอายุ 99 ปี) เบี้ยปรับตามช่วงอายุ
การชำระเบี้ย	รายปี, ราย 6 เดือน, ราย 3 เดือนและรายเดือน (ตามเงื่อนไขการชำระเบี้ยของสัญญาหลักที่ซื้อสัญญาเพิ่มเติมนี้แนบอยู่)
แผนความคุ้มครอง	12 แผน แผนประกันกำหนดตามค่าห้อง และ ความรับผิดส่วนแรก ค่าห้องต่อวัน : 2,000 / 3,000 / 4,000 / 5,000 ความรับผิดส่วนแรก : ไม่มี / 5,000 / 10,000

## แผนความคุ้มครองสัญญาเพิ่มเติม แวกู เฮลส์ (คิคส์)

	แผน 2000			แผน 3000			แผน 4000			แผน 5000		
	มีความรับผิดส่วนแรก			มีความรับผิดส่วนแรก			มีความรับผิดส่วนแรก			มีความรับผิดส่วนแรก		
อายุรับประกัน 1 เดือน - 10 ปี	ไม่มี	5,000	10,000	ไม่มี	5,000	10,000	ไม่มี	5,000	10,000	ไม่มี	5,000	10,000
ต่ออายุกรมธรรม์ อายุ 11 - 99 ปี	ไม่มีมีความรับผิดส่วนแรก			ไม่มีมีความรับผิดส่วนแรก			ไม่มีมีความรับผิดส่วนแรก			ไม่มีมีความรับผิดส่วนแรก		

สัญญาเพิ่มเติม แวกู เฮลส์ (คิคส์) เหมาะสำหรับเด็กที่อายุไม่เกิน 10 ปี สามารถเลือกแผนความคุ้มครองแบบมีความรับผิดส่วนแรก ซึ่งเหมาะกับผู้ที่ปกครองที่มีสวัสดิการคุ้มครองบุตรอยู่แล้วแต่อาจจะไม่เพียงพอ ก็สามารถซื้อความคุ้มครองเพิ่มเติมได้โดยไม่ต้องจ่ายเบี้ยซ้ำซ้อน

และเมื่ออายุครบ 11 ปี บริษัทยังคุ้มครองต่อเนื่องด้วยการปรับความคุ้มครองเป็นแบบไม่มีความรับผิดส่วนแรก โดยอัตโนมัติ ไม่ต้องกรอกใบสมัคร หรือตรวจสุขภาพใหม่

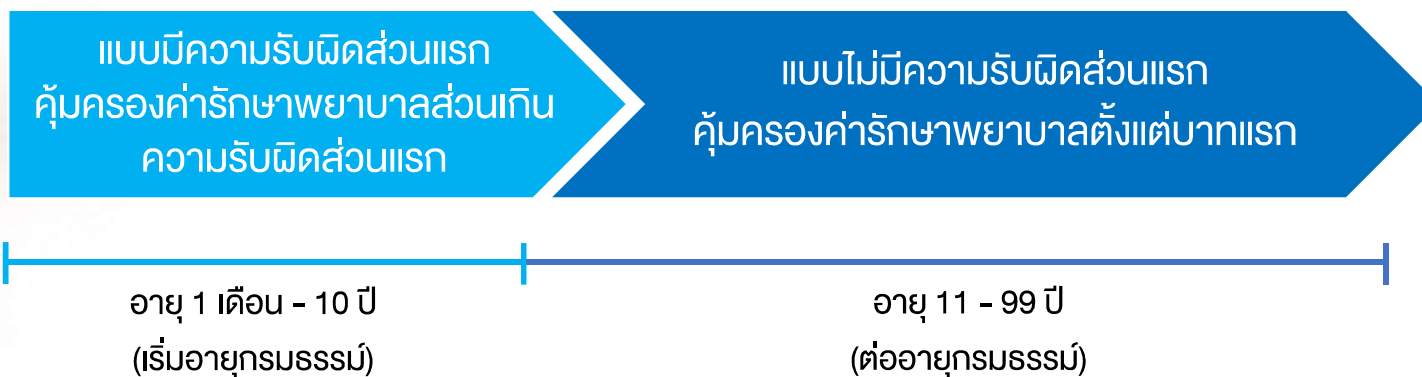

# ผลประโยชน์และความคุ้มครอง

## 1.ผลประโยชน์กรณีผู้ป่วยใน

		แผน 2000	แผน 3000	แผน 4000	แผน 5000
หมวดที่ 1	ค่าห้อง และค่าอาหาร ค่าบริการในโรงพยาบาล (ผู้ป่วยใน) ต่อการเข้าพักรักษาตัวเป็นผู้ป่วยในครั้งใดครั้งหนึ่ง สูงสุดไม่เกิน 125 วัน ในกรณีที่ผู้ป่วยประกันภัยได้รับการรักษาในห้องผู้ป่วยวิกฤติ (ICU) จะจ่ายค่าห้อง และค่าอาหาร ค่าบริการในโรงพยาบาล (ผู้ป่วยใน) ให้เป็นจำนวน 2 เท่าของผลประโยชน์สำหรับค่าห้องและค่าอาหาร ค่าบริการในโรงพยาบาล (ผู้ป่วยใน) สูงสุดไม่เกิน 15 วัน โดยเมื่อรวมจำนวนวันในหมวดที่ 1 แล้ว สูงสุดไม่เกิน 125 วัน	2,000 ต่อวัน	3,000 ต่อวัน	4,000 ต่อวัน	5,000 ต่อวัน
หมวดที่ 2	ค่าบริการทางการแพทย์เพื่อการตรวจวินิจฉัยหรือบำบัดรักษา ค่าบริการโลหิตและส่วนประกอบของโลหิต ค่าบริการทางการแพทย์ ค่ายา ค่าสารอาหารทางหลอดเลือด และค่าเวชภัณฑ์ ต่อการเข้าพักรักษาตัวเป็นผู้ป่วยในครั้งใดครั้งหนึ่ง	เมื่อรวมผลประโยชน์หมวดที่ 2 ต้องไม่เกิน 25,000	เมื่อรวมผลประโยชน์หมวดที่ 2 ต้องไม่เกิน 30,000	เมื่อรวมผลประโยชน์หมวดที่ 2 และหมวดย่อยที่ 4.1 – 4.4 ต้องไม่เกิน 200,000	เมื่อรวมผลประโยชน์หมวดที่ 2 และหมวดย่อยที่ 4.1 – 4.4 ต้องไม่เกิน 400,000
หมวดย่อย	2.1 ค่าบริการทางการแพทย์เพื่อการตรวจวินิจฉัย	25,000	30,000	จ่ายตามจริง	จ่ายตามจริง
หมวดย่อย	2.2 ค่าบริการทางการแพทย์เพื่อการบำบัดรักษา ค่าบริการโลหิตและส่วนประกอบของโลหิต และค่าบริการทางการแพทย์				
หมวดย่อย	2.3 ค่ายา ค่าสารอาหารทางหลอดเลือด และค่าเวชภัณฑ์	1,000	1,000	1,000	1,000
หมวดย่อย	2.4 ค่ายา และค่าเวชภัณฑ์สิ้นเปลือง (เวชภัณฑ์ 1) สำหรับกลับบ้าน ต่อการเข้าพักรักษาตัวเป็นผู้ป่วยใน ในแต่ละครั้ง สูงสุด 7 วัน				
หมวดที่ 3	ค่าผู้ประกอบวิชาชีพเวชกรรม (แพทย์) ตรวจรักษา ต่อการเข้าพักรักษาตัวเป็นผู้ป่วยในครั้งใดครั้งหนึ่ง สูงสุดไม่เกิน 125 วัน	800 ต่อวัน	800 ต่อวัน	1,000 ต่อวัน	1,200 ต่อวัน
หมวดที่ 4	ค่ารักษาพยาบาลโดยการผ่าตัด (ศัลยกรรม) และหัตถการ ต่อการเข้าพักรักษาตัวเป็นผู้ป่วยในครั้งใดครั้งหนึ่ง	เมื่อรวมผลประโยชน์หมวดที่ 4.1-4.4 ต้องไม่เกิน 60,000	เมื่อรวมผลประโยชน์หมวดที่ 4.1-4.4 ต้องไม่เกิน 100,000	เมื่อรวมผลประโยชน์หมวดที่ 2 และหมวดย่อยที่ 4.1 – 4.4 ต้องไม่เกิน 200,000	เมื่อรวมผลประโยชน์หมวดที่ 2 และหมวดย่อยที่ 4.1 – 4.4 ต้องไม่เกิน 400,000
หมวดย่อย	4.1 ค่าห้องผ่าตัด และค่าห้องทำหัตถการ	60,000	100,000	จ่ายตามจริง	จ่ายตามจริง
หมวดย่อย	4.2 ค่ายา ค่าสารอาหารทางหลอดเลือด ค่าเวชภัณฑ์ และค่าอุปกรณ์การผ่าตัดและหัตถการ				
หมวดย่อย	4.3 ค่าผู้ประกอบวิชาชีพเวชกรรม ทำศัลยกรรมและหัตถการ สำหรับแพทย์ทำศัลยกรรม และหัตถการ (รวมแพทย์ผู้ช่วยผ่าตัด) (Doctor fee) ตามอัตราคู่มือค่าธรรมเนียมแพทย์	120,000	200,000	200,000	400,000
หมวดย่อย	4.4 ค่าผู้ประกอบวิชาชีพเวชกรรม วิชาญญแพทย์ (Doctor fee) ตามอัตราคู่มือค่าธรรมเนียมแพทย์				
หมวดย่อย	4.5 ค่ารักษาพยาบาลโดยการผ่าตัดเปลี่ยนอวัยวะให้ความคุ้มครองแบบจ่ายตามจริง (จำกัด 1 ครั้ง ตลอดชีวิตสำหรับสัญญาเพิ่มเติมฉบับนี้)				
หมวดที่ 5	การผ่าตัดใหญ่ที่ไม่ต้องเข้าพักรักษาตัวเป็นผู้ป่วยใน (Day Surgery)	จ่ายผลประโยชน์เสมือนการเข้าพักรักษาตัวเป็นผู้ป่วยในในโรงพยาบาล			

# ผลประโยชน์และความคุ้มครอง

## 2.ผลประโยชน์กรณีไม่ต้องเข้าพักรักษาตัวเป็นผู้ป่วยใน

		แผน 2000			แผน 3000			แผน 4000			แผน 5000		
หมวดที่ 6	ค่าบริการทางการแพทย์เพื่อตรวจวินิจฉัยที่เกี่ยวข้องโดยตรงก่อนและหลังการเข้าพักรักษาตัวเป็นผู้ป่วยใน หรือค่าบริการพยาบาลผู้ป่วยนอกต่อเนื่องที่เกี่ยวข้องโดยตรง หลังการเข้าพักรักษาตัวเป็นผู้ป่วยใน ต่อการเข้าพักรักษาตัวเป็นผู้ป่วยในครั้งใดครั้งหนึ่ง												
หมวดย่อย	6.1 ค่าบริการทางการแพทย์เพื่อการตรวจวินิจฉัยที่เกี่ยวข้องโดยตรง และเกิดขึ้นภายใน 30 วัน ก่อนและหลังการเข้าพักรักษาตัวเป็นผู้ป่วยใน	3,000			3,500			5,000			5,000		
หมวดย่อย	6.2 ค่ารักษาพยาบาลผู้ป่วยนอกหลังการเข้าพักรักษาตัวเป็นผู้ป่วยในต่อครั้งสำหรับการรักษาพยาบาลต่อเนื่อง ภายใน 30 วัน หลังจากออกจากการเข้าพักรักษาตัวเป็นผู้ป่วยในครั้งนั้น (ไม่รวมค่าบริการทางการแพทย์เพื่อตรวจวินิจฉัย)												
หมวดที่ 7	ค่าบริการพยาบาลการบาดเจ็บ กรณีผู้ป่วยนอก ภายใน 24 ชั่วโมง ของการเกิดอุบัติเหตุต่อครั้ง	4,000			6,000			8,000			8,000		
หมวดที่ 8	ค่าเวชศาสตร์ฟื้นฟู หลังการเข้าพักรักษาตัวเป็นผู้ป่วยใน แต่ละครั้งต่อการเข้าพักรักษาตัวเป็นผู้ป่วยในครั้งใดครั้งหนึ่ง	ไม่คุ้มครอง											
หมวดที่ 9	ค่าบริการทางการแพทย์เพื่อการบำบัดรักษาโรคไตวายเรื้อรัง โดยการล้างไตผ่านทางเส้นเลือด ต่อรอบปีกรมธรรม์ประกันภัย												
หมวดที่ 10	ค่าบริการทางการแพทย์เพื่อการบำบัดรักษาโรคเนื้องอกหรือมะเร็ง โดยรังสีรักษารังสีร่วมรักษา เวชศาสตร์นิวเคลียร์รักษา ต่อรอบปีกรมธรรม์ประกันภัย	20,000			35,000			50,000			50,000		
หมวดที่ 11	ค่าบริการทางการแพทย์เพื่อการบำบัดรักษาโรคมะเร็ง โดยเคมีบำบัดต่อรอบปีกรมธรรม์ประกันภัย												
หมวดที่ 12	ค่าบริการรพพยาบาลฉุกเฉิน ต่อครั้ง	2,000			3,000			4,000			5,000		
หมวดที่ 13	ค่าบริการพยาบาล โดยการผ่าตัดเล็ก ต่อครั้ง	6,000			9,000			10,000			10,000		
ความรับผิดชอบแรก ต่อการเข้าพักรักษาตัวครั้งใดครั้งหนึ่ง (มีผลจนถึงก่อนวันครบรอบปีกรมธรรม์ที่ผู้เอาประกันภัยมีอายุครบ 11 ปี)		ไม่มี	5,000	10,000	ไม่มี	5,000	10,000	ไม่มี	5,000	10,000	ไม่มี	5,000	10,000
<b>3.ผลประโยชน์เพิ่มเติม</b>													
เงินชดเชยรายได้กรณีเป็นผู้ป่วยในแต่ไม่เรียกร้องผลประโยชน์กรณีผู้ป่วยใน สูงสุด 10 วัน ต่อรอบปีกรมธรรม์ประกันภัย		ไม่คุ้มครอง			ไม่คุ้มครอง			1,000 ต่อวัน	ไม่คุ้มครอง	ไม่คุ้มครอง	1,000 ต่อวัน	ไม่คุ้มครอง	ไม่คุ้มครอง
ผลประโยชน์รวมสูงสุดต่อรอบปีกรมธรรม์ประกันภัย		ไม่มี											



# เบี้ยประกันภัยสัญญาเพิ่มเติม แอลู เซลล์ (คิคลส์)

เบี้ยประกันภัยรายปี

ไม่มีความรับผิดชอบแรก

ระยะเวลาเอาประกันและระยะเวลาชำระเบี้ย 1 ปี

เบี้ยประกันภัยจำแนกตาม  
อายุ เพศ แผน

อายุ (ปี)	แผน 2000		แผน 3000		แผน 4000		แผน 5000	
	เพศชาย	เพศหญิง	เพศชาย	เพศหญิง	เพศชาย	เพศหญิง	เพศชาย	เพศหญิง
1 เดือน -5	26,852	26,852	37,267	37,267	59,228	59,228	71,740	71,740
6-10	11,229	11,229	15,685	15,685	24,409	24,409	29,471	29,471
11-15*	5,775	5,775	7,837	7,837	12,269	12,269	14,350	14,350
16-20*	5,292	5,715	6,406	6,903	10,070	10,809	11,188	13,051
21-25*	4,927	6,708	6,407	8,722	9,886	11,863	11,429	13,714
26-30*	5,464	7,279	7,596	9,276	11,662	13,994	14,014	15,416
31-35*	5,510	7,375	7,636	10,156	11,817	14,180	14,591	16,861
36-40*	5,832	7,470	7,953	10,577	12,164	14,597	14,618	17,542
41-45*	6,318	8,213	8,623	11,210	13,189	15,827	15,850	19,019
46-50*	7,508	9,761	9,119	11,854	13,741	16,490	16,558	19,869
51-55*	10,446	13,058	12,686	15,858	17,890	22,363	22,976	28,720
56-60*	13,466	16,738	16,353	20,327	23,061	28,665	29,617	36,813
61-65*	17,417	21,654	21,152	26,297	29,828	37,084	38,307	47,626
66-70*	25,699	31,845	31,210	38,674	44,012	54,537	56,523	70,040
71-75*	39,736	49,376	48,256	59,964	68,050	84,560	87,394	91,336
76-80*	62,010	77,143	75,307	93,685	86,070	105,973	110,536	114,465
81-85*	85,567	106,442	103,915	129,267	98,216	128,055	126,135	138,317
86-90*	95,697	121,688	116,218	147,782	109,844	146,396	141,068	158,128
91-95*	107,022	136,088	129,971	165,270	122,843	163,721	157,763	176,840
96-99*	120,750	153,546	146,644	186,471	138,601	184,723	178,000	199,526

\* เบี้ยประกันภัยสำหรับปีต่ออายุ

งวดชำระเบี้ย	ราย 6 เดือน	ราย 3 เดือน	รายเดือน
แฟกเตอร์รายงวด	0.52	0.27	0.09

การคำนวณเบี้ยประกันภัยรายงวด  
 เบี้ยประกันภัยรายงวด = เบี้ยประกันภัยรายปี x แฟกเตอร์รายงวด  
 ถ้ามีภคนิยมตั้งแต่ 0.5 ขึ้นไป ให้ปิดขึ้น





# เบี้ยประกันภัยสัญญาเพิ่มเติม แวกู เฮลธ์ (คิคลส์)

เบี้ยประกันภัยรายปี

มีความรับผิดชอบส่วนแรก 5,000 บาท

ระยะเวลาเอาประกันและระยะเวลาชำระเบี้ย 1 ปี

เบี้ยประกันภัยจำแนกตาม  
อายุ เพศ แผน

อายุ (ปี)	แผน 2000		แผน 3000		แผน 4000		แผน 5000	
	เพศชาย	เพศหญิง	เพศชาย	เพศหญิง	เพศชาย	เพศหญิง	เพศชาย	เพศหญิง
1 เดือน -5	19,698	19,698	28,030	28,030	45,648	45,648	55,957	55,957
6-10	8,237	8,237	11,797	11,797	18,812	18,812	22,987	22,987
11-15*	5,775	5,775	7,837	7,837	12,269	12,269	14,350	14,350
16-20*	5,292	5,715	6,406	6,903	10,070	10,809	11,188	13,051
21-25*	4,927	6,708	6,407	8,722	9,886	11,863	11,429	13,714
26-30*	5,464	7,279	7,596	9,276	11,662	13,994	14,014	15,416
31-35*	5,510	7,375	7,636	10,156	11,817	14,180	14,591	16,861
36-40*	5,832	7,470	7,953	10,577	12,164	14,597	14,618	17,542
41-45*	6,318	8,213	8,623	11,210	13,189	15,827	15,850	19,019
46-50*	7,508	9,761	9,119	11,854	13,741	16,490	16,558	19,869
51-55*	10,446	13,058	12,686	15,858	17,890	22,363	22,976	28,720
56-60*	13,466	16,738	16,353	20,327	23,061	28,665	29,617	36,813
61-65*	17,417	21,654	21,152	26,297	29,828	37,084	38,307	47,626
66-70*	25,699	31,845	31,210	38,674	44,012	54,537	56,523	70,040
71-75*	39,736	49,376	48,256	59,964	68,050	84,560	87,394	91,336
76-80*	62,010	77,143	75,307	93,685	86,070	105,973	110,536	114,465
81-85*	85,567	106,442	103,915	129,267	98,216	128,055	126,135	138,317
86-90*	95,697	121,688	116,218	147,782	109,844	146,396	141,068	158,128
91-95*	107,022	136,088	129,971	165,270	122,843	163,721	157,763	176,840
96-99*	120,750	153,546	146,644	186,471	138,601	184,723	178,000	199,526

\* เบี้ยประกันภัยสำหรับปีต่ออายุ

งวดชำระเบี้ย	ราย 6 เดือน	ราย 3 เดือน	รายเดือน
แฟกเตอร์รายงวด	0.52	0.27	0.09

การคำนวณเบี้ยประกันภัยรายงวด  
 เบี้ยประกันภัยรายงวด = เบี้ยประกันภัยรายปี x แฟกเตอร์รายงวด  
 ถ้ามีภคนิยมตั้งแต่ 0.5 ขึ้นไป ให้ปิดขึ้น



# เบี้ยประกันภัยสัญญาเพิ่มเติม แอลู เซลล์ (คิคลส์)

เบี้ยประกันภัยรายปี

มีความรับผิดชอบแรก 10,000 บาท

ระยะเวลาเอาประกันและระยะเวลาชำระเบี้ย 1 ปี

เบี้ยประกันภัยจำแนกตาม  
อายุ เพศ แผน

อายุ (ปี)	แผน 2000		แผน 3000		แผน 4000		แผน 5000	
	เพศชาย	เพศหญิง	เพศชาย	เพศหญิง	เพศชาย	เพศหญิง	เพศชาย	เพศหญิง
1 เดือน -5	14,462	14,462	21,455	21,455	36,298	36,298	45,298	45,298
6-10	6,047	6,047	9,030	9,030	14,959	14,959	18,609	18,609
11-15*	5,775	5,775	7,837	7,837	12,269	12,269	14,350	14,350
16-20*	5,292	5,715	6,406	6,903	10,070	10,809	11,188	13,051
21-25*	4,927	6,708	6,407	8,722	9,886	11,863	11,429	13,714
26-30*	5,464	7,279	7,596	9,276	11,662	13,994	14,014	15,416
31-35*	5,510	7,375	7,636	10,156	11,817	14,180	14,591	16,861
36-40*	5,832	7,470	7,953	10,577	12,164	14,597	14,618	17,542
41-45*	6,318	8,213	8,623	11,210	13,189	15,827	15,850	19,019
46-50*	7,508	9,761	9,119	11,854	13,741	16,490	16,558	19,869
51-55*	10,446	13,058	12,686	15,858	17,890	22,363	22,976	28,720
56-60*	13,466	16,738	16,353	20,327	23,061	28,665	29,617	36,813
61-65*	17,417	21,654	21,152	26,297	29,828	37,084	38,307	47,626
66-70*	25,699	31,845	31,210	38,674	44,012	54,537	56,523	70,040
71-75*	39,736	49,376	48,256	59,964	68,050	84,560	87,394	91,336
76-80*	62,010	77,143	75,307	93,685	86,070	105,973	110,536	114,465
81-85*	85,567	106,442	103,915	129,267	98,216	128,055	126,135	138,317
86-90*	95,697	121,688	116,218	147,782	109,844	146,396	141,068	158,128
91-95*	107,022	136,088	129,971	165,270	122,843	163,721	157,763	176,840
96-99*	120,750	153,546	146,644	186,471	138,601	184,723	178,000	199,526

\* เบี้ยประกันภัยสำหรับปีต่ออายุ

งวดชำระเบี้ย	ราย 6 เดือน	ราย 3 เดือน	รายเดือน
แฟกเตอร์รายงวด	0.52	0.27	0.09

การคำนวณเบี้ยประกันภัยรายงวด  
 เบี้ยประกันภัยรายงวด = เบี้ยประกันภัยรายปี x แฟกเตอร์รายงวด  
 ถ้ามีภคนิยมตั้งแต่ 0.5 ขึ้นไป ให้ปิดชั้น





# ตัวอย่างเบี้ยประกันภัย : สัญญาเพิ่มเติม แวกู เฮลธ์ (คิส์)

## Value Health (Kids)

อายุรับประกัน 1 เดือน - 10 ปี ต่ออายุได้ถึง 99 ปี



คุ้มครองค่ารักษาพยาบาลตั้งแต่บาทแรก

ตัวอย่างเบี้ยประกันภัย เพศหญิง อายุ 1 เดือน แผน 3,000 บาท

ไม่มีความรับผิดชอบแรก **37,267** บาท



เลือกความรับผิดชอบแรก 5,000 บาท หรือ 10,000 บาท  
สามารถใช้สวัสดิการที่มีจ่ายแทนได้

ตัวอย่างเบี้ยประกันภัย เพศหญิง อายุ 1 เดือน แผน 3,000 บาท

คุ้มครองค่ารักษาพยาบาลตั้งแต่บาทแรก

มีความรับผิดชอบแรก 5,000 บาท

มีความรับผิดชอบแรก 10,000 บาท

**28,030** บาท

**21,455** บาท

✓ ราคาถูกลง

อายุ 1 เดือน - 10 ปี

อายุ 11 - 99 ปี

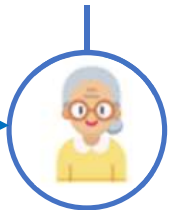
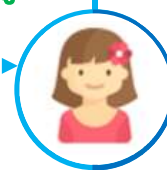

# ตัวอย่างการจ่ายเงินผลประโยชน์ แบบมีความรับผิดชอบแรก

## สัญญาเพิ่มเติม แวกู เฮลธ์ (คิคล์) แบบมีความรับผิดชอบแรก

หากผู้เอาประกันภัยได้รับการชดใช้ค่ารักษาพยาบาลตามที่จ่ายจริงจากสวัสดิการของรัฐ สวัสดิการอื่น และ/หรือกรมธรรม์อื่นไม่ว่าจะทำได้กับบริษัทใดมากกว่าจำนวนความรับผิดชอบแรกแล้ว บริษัทจะจ่ายเงินผลประโยชน์จากค่ารักษาพยาบาลตามที่จ่ายจริงในส่วนที่เหลือหลังจากหักส่วนที่ได้ชดใช้แล้วนั้น

ทั้งนี้ หากจำนวนเงินที่ได้รับชดใช้ไปแล้วนั้นน้อยกว่าจำนวนความรับผิดชอบแรก บริษัทจะจ่ายจ่ายเงินผลประโยชน์จากค่ารักษาพยาบาลตามที่จ่ายจริงหลังหักจำนวนความรับผิดชอบแรกให้ครบเต็มจำนวนตัวอย่างการจ่ายเงินผลประโยชน์สำหรับแบบมีความรับผิดชอบแรก

1. กรณี **มากกว่า** จำนวนความรับผิดชอบแรก (แผน 3,000 แบบประกันมีความรับผิดชอบแรก 5,000)

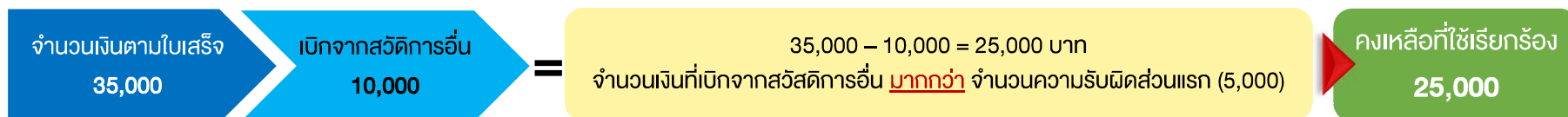

2. กรณี **เท่ากับ** จำนวนความรับผิดชอบแรก (แผน 3,000 แบบประกันมีความรับผิดชอบแรก 10,000)

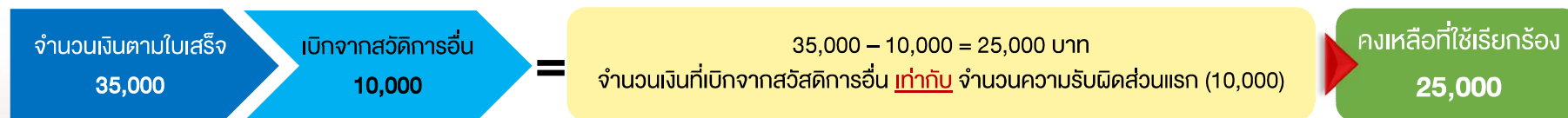

3. กรณี **น้อยกว่า** จำนวนความรับผิดชอบแรก (แผน 3,000 แบบประกันมีความรับผิดชอบแรก 10,000)

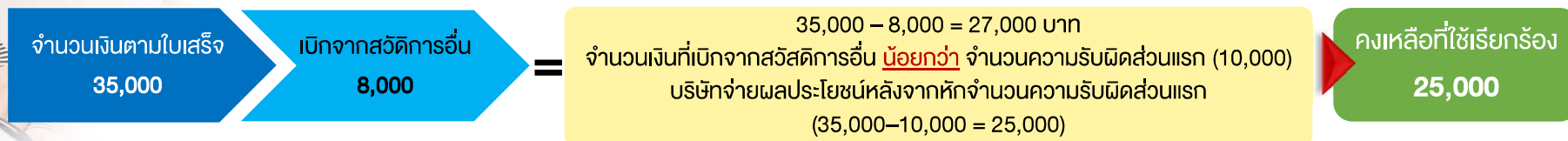

# เงื่อนไขการรับประกันภัย

1. สัญญาเพิ่มเติม	แวลู เฮลส์ (คิคลส์)
2. แผนความคุ้มครอง	12 แผน โดยกำหนดตามค่าห้องต่อวัน : 2,000 / 3,000 / 4,000 / 5,000 และความรับผิดส่วนแรก : ไม่มี / 5,000 / 10,000
3. อายุรับประกัน	1 เดือน - 10 ปี
4. ระยะเวลาเอาประกันภัย	1 ปี
5. ระยะเวลาชำระเบี้ยประกันภัย	1 ปี (ซื้อต่อเนื่องได้เท่ากับระยะเวลาเอาประกันภัยของสัญญาประกันชีวิตที่สัญญาเพิ่มเติมนี้แนบอยู่ หรือสูงสุดถึงอายุ 99 ปี) ปรับตามช่วงอายุ
6. การซื้อสัญญาเพิ่มเติม	<ul style="list-style-type: none"><li>• สัญญาประกันชีวิตที่สามารถซื้อสัญญาเพิ่มเติม แวลู เฮลส์ (คิคลส์) ต้องมีจำนวนเงินเอาประกันภัยขั้นต่ำ 50,000 บาท</li><li>• ซื้อสัญญาเพิ่มเติม แวลู เฮลส์ ได้มากกว่า 1 กรมธรรม์ และเมื่อรวมวงเงินค่าห้องทุกกรมธรรม์ ในทุกช่องทางขาย ต้องไม่เกิน 5,000 บาท</li></ul>
7. งวดการชำระเบี้ยประกันภัย	รายปี ราย 6 เดือน ราย 3 เดือน และรายเดือน (ตามสัญญาประกันชีวิตหลัก)
8. การชำระเบี้ยด้วยบัตรเครดิต	เป็นไปตามเงื่อนไขของสัญญาประกันชีวิตที่ซื้อสัญญาเพิ่มเติมนี้
9. เบี้ยประกันภัยเพิ่มพิเศษ	มีการคำนวณเบี้ยประกันภัยเพิ่มพิเศษเนื่องจากประวัติสุขภาพ
10. ใบคำขอเอาประกัน	ใบคำขอสำหรับผู้เยาว์ (อายุต่ำกว่า 15 ปี) : แบบมีคำถามสุขภาพอย่างละเอียด (FM-UW-004-9)
11. การลดหย่อนภาษี	ตามเบี้ยที่จ่ายจริงสูงสุดไม่เกิน 25,000 บาทและเมื่อรวมกับเบี้ยประกันชีวิตแล้วไม่เกิน 100,000 บาทต่อปี

# เงื่อนไขการรับประกันภัย

## 12. การเปลี่ยนแปลงประกัน

อนุญาตให้เปลี่ยนแปลงประกันหรือเพิ่ม/ลดจำนวนเงินเอาประกันภัยของสัญญาเพิ่มเติมนี้ได้ ดังนี้

- ทำการยกเลิกแผนความคุ้มครองเดิม และทำการซื้อแผนความคุ้มครองใหม่
- กรณีที่ยกเลิกระหว่างปีกรมธรรม์ต้องคำนวณเบี้ยส่วนที่ยังไม่ได้คุ้มครองคืนให้ผู้เอาประกันภัยด้วย
- กรณีเปลี่ยนแผนความคุ้มครองที่มีจำนวนเงินเอาประกันภัยมากขึ้นจะต้องเข้ากระบวนการพิจารณารับประกันใหม่

สำหรับผู้เอาประกันภัยที่มีสัญญาเพิ่มเติมประเภทอื่นๆ สามารถทำได้โดยยกเลิกสัญญาเพิ่มเติมเดิม และสมัครทำประกันสัญญาเพิ่มเติม แอลู เฮลธ์ (คิดส์) ตามขั้นตอนการสมัครทำประกันใหม่

## 13. การปรับเบี้ยประกันภัย

เบี้ยประกันภัยสามารถปรับได้ อันเนื่องมาจากปัจจัยต่างๆ ดังต่อไปนี้

- อายุ และชั้นอาชีพ ของแต่ละบุคคล
- ค่าใช้จ่ายในการรักษาพยาบาลที่สูงขึ้น หรือจากประสบการณ์การจ่ายค่าสินไหมทดแทนโดยรวมของพอร์ตโฟลิโอ (Portfolio) ของสัญญาเพิ่มเติมนี้ โดยบริษัทจะแจ้งให้ผู้เอาประกันภัยทราบล่วงหน้าเป็นลายลักษณ์อักษรทางไปรษณีย์ลงทะเบียน หรือวิธีการอื่นที่ผู้เอาประกันภัยให้ความยินยอมไม่น้อยกว่า 30 วัน

## 14. ความคุ้มครองแบบมีความรับผิดชอบส่วนแรก

ความคุ้มครองแบบมีความรับผิดชอบส่วนแรกจะมีผลจนถึงก่อนวันครบรอบปีกรมธรรม์ที่ผู้เอาประกันภัยมีอายุครบ 11 ปี หลังจากนั้นความคุ้มครองจะเปลี่ยนเป็นแบบไม่มีความรับผิดชอบส่วนแรกโดยอัตโนมัติตามเงื่อนไขความคุ้มครองที่ระบุในสัญญา