



วงเงินค่ารักษาพยาบาล
สูงสุดถึง
60
ล้านบาท*

สัญญาเพิ่มเติมการประกันภัยสุขภาพ

ลักซ์ชัวร์ แคร่

ใช้ชีวิตอย่างมีระดับ หมดทุกความกังวลเรื่องค่ารักษาพยาบาล

*กรณีอุบัติเหตุร้ายแรง

สัญญาเพิ่มเติมการประกันภัยสุขภาพ ลักซ์ชัวร์ แคร่ (H&S LC) และสัญญาเพิ่มเติมการประกันภัยสุขภาพ ลักซ์ชัวร์ แคร่ แบบมีค่าใช้จ่ายส่วนเรา (H&S LC_D) เป็นชื่อตามราคา
ซึ่งประกอบด้วย สัญญาเพิ่มเติมการประกันภัยสุขภาพแบบ ลักซ์ชัวร์ แคร่ (H&S Luxury Care) และเป็นอีกส่วนหนึ่งของสัญญาเพิ่มเติมการประกันภัยสุขภาพแบบ ลักซ์ชัวร์ แคร่ (H&S Luxury Care)

Samsung
Life Insurance

ยุคสมัยที่เปลี่ยนไป

ทำให้ปัจจัยที่เกี่ยวข้องเนื่องกับสุขภาพของเราเปลี่ยนตาม ไม่ว่าจะเป็นอาหาร สิ่งแวดล้อม หรือแม้แต่พฤติกรรมการใช้ชีวิต ล้วนส่งผลให้เกิดโรคร้ายไข้เจ็บจนอาจต้องสูญเสียเงินที่หามา จำนวนมหาศาลไปกับค่ารักษาพยาบาล ดังนั้นประกันภัยสุขภาพจึงเป็นสิ่งที่ขาดไม่ได้เพื่อที่จะรองรับความเสี่ยงจากโรคร้ายต่าง ๆ

ค่าบริการทางการแพทย์ของโรงพยาบาลเอกชนชั้นนำในประเทศไทย

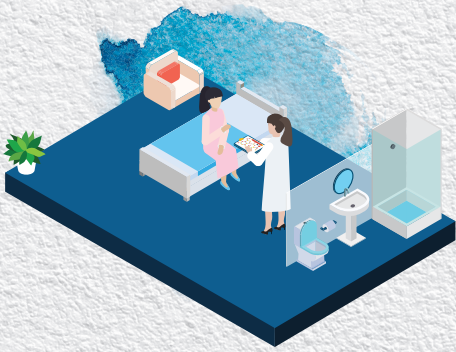

ค่าห้อง ค่าอาหาร และค่าบริการพยาบาลต่อวัน

กรุงเทพฯ และปริมณฑล 4,360 - 23,510 บาท
ต่างจังหวัด 3,100 - 9,900 บาท



ค่ารักษาพยาบาลผู้ป่วยนอก (โรคร้าย)

1,712 - 3,050 บาท



ค่าผ่าตัด

ตัวกระจก 59,263 - 113,238 บาท
ใส่ตั้งอีกเลข 57,682 - 102,149 บาท
เข้า 182,542 - 295,727 บาท

ตัวอย่างค่ารักษาพยาบาลในโรงพยาบาลเอกชน



โรคทางระบบประสาทและสมอง ที่ต้องใช้เครื่องช่วยหายใจ
ระยะเวลาการรักษาตัว 152 วัน
ค่าใช้จ่ายประมาณ

22,500,000 บาท



โรคหัวใจชนิดที่มีการแทรกซ้อนรุนแรงมาก และมีการใส่เครื่องช่วยหายใจ
ระยะเวลาการรักษาตัว 145 วัน
ค่าใช้จ่ายประมาณ

21,900,000 บาท

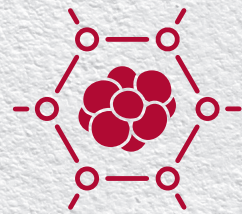

รักษามะเร็งด้วยยาพุ่งเป้า (Target Therapy)
ค่าใช้จ่ายประมาณ

1,766,000 บาท

หรือแบบใช้ยาพุ่งเป้า 2 ชนิด ค่าใช้จ่ายประมาณ
5,840,000 บาท



ผ่าตัดเนื้องอกที่ตัดเนื้อเยื่อที่เรียกว่าเนื้องอก
ระยะเวลาการรักษาตัว 60 วัน
ค่าใช้จ่ายประมาณ

1,390,000 บาท

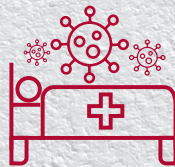

รักษาโควิด-19
ระยะเวลาการรักษาตัว 17 วัน
ค่าใช้จ่ายประมาณ

990,000 บาท



รักษาด้วยแพทย์ทางเลือก (ฟิงซิม จัดกรดุก) คอร์สละ
8,000-15,000 บาท



รักษาโรคทางจิตเวช
ต่อครั้งประมาณ
2,000-3,000 บาท
(ยังไม่รวมค่ายา)

จากข้อมูลจะเห็นได้ว่าค่ารักษาพยาบาลจากการเจ็บป่วยเป็นจำนวนเงินที่สูงมาก ขึ้นอยู่กับโรคร้ายและระยะเวลาที่ใช้รักษาตัว ซึ่งอาจทำลายเงินเก็บทั้งหมดและส่งผลกระทบต่อชีวิตของครอบครัว

จะดีกว่าไหม...ถ้าเราเปลี่ยนรายจ่ายที่ไม่แน่นอนที่อาจเกิดขึ้นจากการเจ็บป่วย ให้เป็นรายจ่ายที่แน่นอนตั้งแต่วันนี้

สัญญาเพิ่มเติมประกันภัยสุขภาพ ลักซ์ชวี่ แคร่

ให้คุณใช้ชีวิตได้อย่างสบายใจ หมดทุกความกังวลเรื่องค่ารักษาพยาบาล

ในภาวะเจ็บป่วยใด ๆ ก็ตาม การเข้าถึงการรักษาพยาบาลที่รวดเร็วและสะดวกสบายในโรงพยาบาลเอกชน เป็นสิ่งที่ทุกคนปรารถนา แต่ก็ต้องเผชิญกับภาระค่าใช้จ่ายในการรักษาพยาบาลที่สูงกว่า ซึ่งบางครั้ง อาจทำให้ล้มละลายได้แบบไม่รู้ตัวหากไม่มีอะไรช่วยรองรับความเสี่ยงที่อาจจะเกิดขึ้น



ครอบคลุมค่ารักษาพยาบาลครบครัน

คุ้มครองทั้งผลประโยชน์กรณีผู้ป่วยใน
ผลประโยชน์กรณีไม่ต้องเข้าพักรักษาตัวเป็นผู้ป่วยใน
และผู้ป่วยนอก



คุ้มครองค่ารักษาพยาบาลจาก
ความผิดปกติที่เกิดจากโรคหรือ
อาการหยุดหายใจขณะหลับ



รับวงเงินเพิ่ม 2 เท่า !

กรณีอุบัติเหตุร้ายแรงและโรคร้ายแรง

อุบัติเหตุร้ายแรง รับผลประโยชน์วงเงินสูงสุดต่อรอบปี
กรมธรรม์ประกันภัยเพิ่มขึ้น 2 เท่า
โรคร้ายแรง รับผลประโยชน์ค่าห้อง ค่าอาหาร ค่าบริการ
ในโรงพยาบาล (ผู้ป่วยใน) เพิ่มขึ้น 2 เท่า



ครอบคลุมค่าตรวจสุขภาพประจำปี
ฉีดวัคซีน และการแพทย์ทางเลือก



คุ้มครองค่ารักษาพยาบาลต่อเนื่อง
ยาวนานสูงถึงอายุ 99 ปี

จุดเด่น	แผน 1 - 4	แผน 5 - 7
ผลประโยชน์และความคุ้มครองต่อรอบปีกรมธรรม์ประกันภัย		
กรณีเจ็บป่วยและอุบัติเหตุทั่วไปครั้งใดครั้งหนึ่ง (ต่อรอบปีกรมธรรม์ประกันภัย)	สูงสุด 5 ล้านบาท	สูงสุด 30 ล้านบาท
กรณีอุบัติเหตุร้ายแรงครั้งใดครั้งหนึ่ง (ต่อรอบปีกรมธรรม์ประกันภัย)	สูงสุด 10 ล้านบาท	สูงสุด 60 ล้านบาท
ผลประโยชน์กรณีผู้ป่วยใน มีจำกัดวงเงินผลประโยชน์เฉพาะ ค่าห้อง ค่าอาหาร และค่าบริการในโรงพยาบาล (สำหรับผู้ป่วยใน) และค่ายา ค่าเวชภัณฑ์สิ้นเปลือง (เวชภัณฑ์ 1) สำหรับกลับบ้าน	จ่ายตามจริง	จ่ายตามจริง
ผลประโยชน์กรณีไม่ต้องเข้าพักรักษาตัวเป็นผู้ป่วยใน ผู้ป่วยนอกที่เกี่ยวข้องโดยตรงก่อนและหลังการรักษาตัวเป็นผู้ป่วยใน / ผู้ป่วยนอก จากอุบัติเหตุภายใน 24 ชั่วโมง / ค่าเวชศาสตร์ฟื้นฟูหลังการรักษาตัวเป็นผู้ป่วยใน / ค่าล้างไตผ่านทางเส้นเลือดจากโรคไตวายเรื้อรัง / ค่ารักษาโรคนี้ออกหรือมะเร็งโดยรังสีรักษา รังสีร่วมรักษา เวชศาสตร์นิวเคลียร์รักษา / ค่ารักษาโรคมะเร็งโดยเคมีบำบัด / ค่าบริการรศ พยาบาลฉุกเฉิน / ค่ารักษาพยาบาลโดยการผ่าตัดเล็ก	จ่ายตามจริง	จ่ายตามจริง
ค่ารักษาพยาบาลจากการผ่าตัดจากความผิดปกติที่เกิดจากโรคหรืออาการหยุดหายใจขณะหลับ	จ่ายตามจริง	จ่ายตามจริง
ค่ารักษาพยาบาลผู้ป่วยนอก (ต่อรอบปีกรมธรรม์ประกันภัย)	สูงสุด 7,500 บาท	สูงสุด 20,000 บาท
ค่ารักษาพยาบาลโรคมะเร็ง	ไม่คุ้มครอง	สูงสุด 100,000 บาท
ค่าตรวจสุขภาพประจำปี และ/หรือการฉีดวัคซีน และค่ารักษาพยาบาลด้วยวิธีการแพทย์ทางเลือก	ไม่คุ้มครอง	สูงสุด 12,500 บาท
ค่าห้อง และค่าอาหาร ค่าบริการในโรงพยาบาล (ผู้ป่วยใน) เพิ่มเติม กรณีป่วยด้วยโรคร้ายแรง 20 โรค	ไม่คุ้มครอง	รับเพิ่ม 2 เท่า
ค่าชดเชยกรณีป่วยด้วยโรคร้ายแรง (จ่ายครั้งเดียวตลอดสัญญา)	ไม่คุ้มครอง	100,000 บาท

ผลประโยชน์และความคุ้มครองของสัญญาเพิ่มเติมการประกันภัยสุขภาพ **ลักซ์ชัวร์ แคร่**

หน่วย : บาท

ผลประโยชน์และความคุ้มครอง		แผน 1 5 แสน	แผน 2 1.5 ล้าน	แผน 3 3 ล้าน	แผน 4 5 ล้าน	แผน 5 10 ล้าน	แผน 6 20 ล้าน	แผน 7 30 ล้าน
กรณีเจ็บป่วยและอุบัติเหตุทั่วไปครั้งใดครั้งหนึ่ง (ผลประโยชน์สูงสุดต่อรอบปีกรมธรรม์ประกันภัย)		500,000	1,500,000	3,000,000	5,000,000	10,000,000	20,000,000	30,000,000
กรณีอุบัติเหตุร้ายแรงครั้งใดครั้งหนึ่ง (ผลประโยชน์สูงสุดต่อรอบปีกรมธรรม์ประกันภัย)		1,000,000	3,000,000	6,000,000	10,000,000	20,000,000	40,000,000	60,000,000
1 ประโยชน์กรณีผู้ป่วยใน								
ค่าห้องและค่าอาหาร ค่าบริการในโรงพยาบาล (ผู้ป่วยใน) ต่อการเข้าพักรักษาตัวเป็นผู้ป่วยในครั้งใดครั้งหนึ่ง (สูงสุดไม่เกิน 365 วัน)		1,500	2,500	4,000	6,000	10,000	12,500	15,000
หมวด ที่ 1	ในกรณีที่ผู้อุปการะประกันภัยได้รับการรักษาในห้องพักผู้ป่วยวิกฤติ (Intensive Care Inpatient Room) จะจ่ายค่าห้อง และค่าอาหาร ค่าบริการในโรงพยาบาล (ผู้ป่วยใน) สูงสุดไม่เกิน 30 วัน และเมื่อรวมกับผลประโยชน์ค่าห้อง และค่าอาหาร ค่าบริการในโรงพยาบาล (ผู้ป่วยใน) แล้วไม่เกิน 365 วัน	จ่ายตามจริง แต่ไม่เกินผลประโยชน์สูงสุดต่อรอบปีกรมธรรม์ประกันภัย						
ค่าบริการทางการแพทย์เพื่อการตรวจวินิจฉัยหรือบำบัดรักษา ค่าบริการโลหิตและส่วนประกอบของโลหิต ค่าบริการทางการแพทย์ ค่ายา ค่าสารอาหารทางหลอดเลือด และค่าเวชภัณฑ์ ต่อรอบปีกรมธรรม์ประกันภัย		จ่ายตามจริง แต่ไม่เกินผลประโยชน์สูงสุดต่อรอบปีกรมธรรม์ประกันภัย						
หมวด ที่ 2	2.1 ค่าบริการทางการแพทย์เพื่อการตรวจวินิจฉัย							
	2.2 ค่าบริการทางการแพทย์เพื่อการบำบัดรักษา ค่าบริการโลหิต และส่วนประกอบของโลหิต และค่าบริการทางการแพทย์							
	2.3 ค่ายา ค่าสารอาหารทางหลอดเลือด และค่าเวชภัณฑ์							
	2.4 ค่ายา และค่าเวชภัณฑ์สิ้นเปลือง (เวชภัณฑ์ 1) สำหรับกลับบ้าน (จำกัดไม่เกิน 7 วัน ต่อการรักษาในแต่ละครั้ง)	20,000 ต่อการเข้าพักรักษาตัวเป็นผู้ป่วยใน ครั้งใดครั้งหนึ่ง		50,000 ต่อการเข้าพักรักษาตัวเป็นผู้ป่วยใน ครั้งใดครั้งหนึ่ง				
หมวด ที่ 3	ค่าผู้ประกอบวิชาชีพเวชกรรม (แพทย์) ตรวจรักษา ต่อการเข้าพักรักษาตัวเป็นผู้ป่วยในครั้งใดครั้งหนึ่ง (สูงสุดไม่เกิน 365 วัน)	จ่ายตามจริง แต่ไม่เกินผลประโยชน์สูงสุดต่อรอบปีกรมธรรม์ประกันภัย						
ค่ารักษาพยาบาลโดยการผ่าตัด (ศัลยกรรม) และหัตถการ ต่อรอบปีกรมธรรม์ประกันภัย		จ่ายตามจริง แต่ไม่เกินผลประโยชน์สูงสุดต่อรอบปีกรมธรรม์ประกันภัย						
หมวด ที่ 4	4.1 ค่าห้องผ่าตัด และค่าห้องทำหัตถการ							
	4.2 ค่ายา ค่าสารอาหารทางหลอดเลือด ค่าเวชภัณฑ์ และค่าอุปกรณ์การผ่าตัดและหัตถการ							
	4.3 ค่าผู้ประกอบวิชาชีพเวชกรรม ทำศัลยกรรม และหัตถการ สำหรับแพทย์ทำศัลยกรรม และหัตถการ (รวมแพทย์ผู้ช่วยผ่าตัด) (Doctor fee)							
	4.4 ค่าผู้ประกอบวิชาชีพเวชกรรม วิสัญญีแพทย์ (Doctor fee)							
	4.5 ค่ารักษาพยาบาลโดยการผ่าตัดเปลี่ยนอวัยวะ: (ตับ ตับอ่อน ไต ปอด หัวใจ)							
หมวด ที่ 5	การผ่าตัดใหญ่ที่ไม่ต้องเข้าพักรักษาตัวเป็นผู้ป่วยใน (Day Surgery)	จ่ายตามจริง แต่ไม่เกินผลประโยชน์สูงสุดต่อรอบปีกรมธรรม์ประกันภัย						
2 ประโยชน์กรณีไม่ต้องเข้าพักรักษาตัวเป็นผู้ป่วยใน								
ค่าบริการทางการแพทย์เพื่อการตรวจวินิจฉัยที่เกี่ยวข้องโดยตรง ก่อนและหลังการเข้าพักรักษาเป็นผู้ป่วยในหรือค่ารักษาพยาบาลผู้ป่วยนอก ต่อเนื่องที่เกี่ยวข้องโดยตรงหลังการเข้าพักรักษาตัวเป็นผู้ป่วยใน ต่อรอบปีกรมธรรม์ประกันภัย		จ่ายตามจริง แต่ไม่เกินผลประโยชน์สูงสุดต่อรอบปีกรมธรรม์ประกันภัย						
หมวด ที่ 6	6.1 ค่าบริการทางการแพทย์เพื่อการตรวจวินิจฉัยที่เกี่ยวข้องโดยตรง และเกิดขึ้นภายใน 30 วัน ก่อนและหลังการเข้าพักรักษาตัวเป็นผู้ป่วยใน ค่ารักษาพยาบาลผู้ป่วยนอกหลังการเข้าพักรักษาตัวเป็นผู้ป่วยในต่อ ครั้ง สำหรับการรักษาพยาบาลต่อเนื่อง ภายใน 30 วันหลังออกจากการเข้าพักรักษาตัวเป็นผู้ป่วยในครั้งนั้น (ไม่รวมค่าบริการทางการแพทย์ เพื่อตรวจวินิจฉัย หมวดย่อยที่ 6.1) (สูงสุดไม่เกิน 2 ครั้งต่อการเข้าพักรักษาตัวเป็นผู้ป่วยในครั้งใดครั้งหนึ่ง)							
หมวด ที่ 7	ค่ารักษาพยาบาลการบาดเจ็บ กรณีผู้ป่วยนอก ภายใน 24 ชั่วโมง ของการเกิดอุบัติเหตุต่อครั้ง	จ่ายตามจริง แต่สูงสุดไม่เกิน 15 ครั้ง ต่อการพักเข้ารักษาตัว เป็นผู้ป่วยในครั้งใดครั้งหนึ่ง						
หมวด ที่ 8	ค่าเวชศาสตร์ฟื้นฟู หลังการเข้าพักรักษาตัวเป็นผู้ป่วยในแต่ละครั้ง ต่อการเข้าพักรักษาตัวเป็นผู้ป่วยในครั้งใดครั้งหนึ่ง							

ผลประโยชน์และความคุ้มครอง		แผน 1 5 แสน	แผน 2 1.5 ล้าน	แผน 3 3 ล้าน	แผน 4 5 ล้าน	แผน 5 10 ล้าน	แผน 6 20 ล้าน	แผน 7 30 ล้าน
หมวด ที่ 9	ค่าบริการทางการแพทย์เพื่อการบำบัดรักษาโรคไตวายเรื้อรัง โดยการล้างไตผ่านทางเส้นเลือด	จ่ายตามจริง แต่ไม่เกินผลประโยชน์สูงสุดต่อรอบปีกรมธรรม์ประกันภัย						
หมวดที่ 10	ค่าบริการทางการแพทย์เพื่อการบำบัดรักษาโรคเนื้องอกหรือมะเร็ง โดยรังสีรักษา รังสีร่วมรักษา เวชศาสตร์นิวเคลียร์รักษา							
หมวดที่ 11	ค่าบริการทางการแพทย์เพื่อการบำบัดรักษาโรครังสีรักษา โดยเคมีบำบัด							
หมวดที่ 12	ค่าบริการรพพยาบาลฉุกเฉิน							
หมวดที่ 13	ค่ารักษาพยาบาล โดยการผ่าตัดเล็ก (Minor Surgery)							

3 ประโยชน์เพิ่มเติมพิเศษ

คุ้มครองกรณีเป็นผู้ป่วยใน เพิ่มเติม กรณีป่วยเป็นโรค ต่อรอบปีกรมธรรม์ประกันภัย		จ่ายตามจริง						
3.1	3.1.1 ค่ารักษาพยาบาลจากการผ่าตัด จากความผิดปกติที่เกิดจากโรค หรืออาการหยุดหายใจขณะหลับ (สูงสุด 1 ครั้ง ต่อรอบปีกรมธรรม์ประกันภัย)	แต่ไม่เกินผลประโยชน์สูงสุดต่อรอบปีกรมธรรม์ประกันภัย						
	3.1.2 ค่ารักษาพยาบาลโรคทางจิตเวช (สูงสุดไม่เกิน 30 วันต่อรอบปี กรมธรรม์ประกันภัย)	ไม่คุ้มครอง				30,000	50,000	100,000
คุ้มครองกรณีเป็นผู้ป่วยนอก ต่อรอบปีกรมธรรม์ประกันภัย								
3.2	3.2.1 ค่ารักษาพยาบาลผู้ป่วยนอก (3.2.1+3.2.2 รวมสูงสุดไม่เกิน)	2,000	3,000	5,000	7,500	10,000	12,500	20,000
	3.2.2 ค่าตรวจสุขภาพประจำปี (สูงสุด 1 ครั้งต่อรอบปีกรมธรรม์ประกันภัย) และ/หรือการฉีดวัคซีน	ไม่คุ้มครอง				5,000	7,500	12,500
	3.2.3 ค่ารักษาพยาบาลด้วยวิธีการแพทย์ทางเลือก (ด้วยวิธีการฝังเข็ม และ การจัดกระดูก ที่เกิดขึ้นในโรงพยาบาล เท่านั้น)	ไม่คุ้มครอง				5,000	7,500	12,500
คุ้มครองกรณีป่วยด้วยโรคร้ายแรง 20 โรค (เพิ่มเติม)								
3.3	3.3.1 ค่าห้อง และค่าอาหาร ค่าบริการในโรงพยาบาล (ผู้ป่วยใน) ต่อการเข้าพักรักษาตัวเป็นผู้ป่วยในครั้งใดครั้งหนึ่ง <u>เพิ่มเติม</u> กรณีป่วยด้วยโรคร้ายแรง (สูงสุดไม่เกิน 180 วัน)	ไม่คุ้มครอง				10,000	12,500	15,000
	3.3.2 ค่าเช่าเตียงกรณีป่วยด้วยโรคร้ายแรง(สูงสุด 1 ครั้ง ตลอดสัญญา)	ไม่คุ้มครอง				100,000		

การมีส่วนร่วมจ่าย : ค่าใช้จ่ายส่วนแรก* ต่อการเข้าพักรักษาตัวเป็นผู้ป่วยในครั้งใดครั้งหนึ่ง

(สำหรับผลประโยชน์และความคุ้มครองข้อ 1-3 กรณีเป็นผู้ป่วยใน ไม่รวมข้อ 3.2 และข้อ 3.3.2)

สำหรับ ลักซ์ชัวรี่ แคร่ (H&S LC)	ไม่มี				ไม่มี		
สำหรับ ลักซ์ชัวรี่ แคร่ แบบมีค่าใช้จ่ายส่วนแรก 25,000 (H&S LC_D25000)	25,000	25,000	25,000	25,000			
สำหรับ ลักซ์ชัวรี่ แคร่ แบบมีค่าใช้จ่ายส่วนแรก 50,000 (H&S LC_D50000)	50,000	50,000	50,000	50,000	50,000	50,000	50,000
สำหรับ ลักซ์ชัวรี่ แคร่ แบบมีค่าใช้จ่ายส่วนแรก 100,000 (H&S LC_D100000)					100,000	100,000	100,000

*ค่าใช้จ่ายส่วนแรก หมายถึง "ความรับผิดชอบส่วนแรก" ตามที่ปรากฏในกรมธรรม์

ตารางข้อกำหนดการซื้อสัญญาเพิ่มเติมการประกันภัยสุขภาพ ลักซ์ชัวรี่ แคร่

หน่วย : บาท

จำนวนเงินเอาประกันภัยของสัญญาหลัก รวมทุกกรมธรรม์ที่มีพลบังคับ (บาท)	ผลประโยชน์สูงสุดต่อรอบปีกรมธรรม์ประกันภัยที่ซื้อได้		
	30 วัน - 5 ปี	6 - 10 ปี	11 - 65 ปี
100,000 - 299,999	1.5 ล้าน	3 ล้าน	5 ล้าน
300,000 - 499,999	3 ล้าน	5 ล้าน	10 ล้าน
500,000 - 999,999	3 ล้าน	10 ล้าน	20 ล้าน
1,000,000 ขึ้นไป	5 ล้าน	20 ล้าน	30 ล้าน

เงื่อนไขการรับประกันภัย

- อายุรับประกันภัย 30 วัน - 65 ปี (ต่ออายุได้ถึง 98 ปี)
- ให้ความคุ้มครองถึงอายุ 99 ปี หรือสิ้นสุดความคุ้มครองของสัญญาหลัก แล้วแต่เวลาใดจะถึงก่อน
- สำหรับแผน 1-4 ชำระเบี้ยประกันภัยเป็นงวดรายปี และราย 6 เดือนเท่านั้น / สำหรับแผน 5-7 ชำระเบี้ยประกันภัยเป็นงวดรายปี ราย 6 เดือน ราย 3 เดือน และรายเดือน
- ต้องซื้อแบบกับสัญญาหลักตามที่บริษัทฯ กำหนด
- สามารถซื้อสัญญาเพิ่มเติมอื่น ๆ ร่วมได้ ตามที่บริษัทกำหนด (กรณีแบบ OPD ต้องชำระเบี้ยฯ เป็นแบบรายปีเท่านั้น)
- สามารถซื้อได้มากกว่า 1 กรมธรรม์
- ผลประโยชน์ค่าห้องสูงสุด ไม่นำไปนับรวมกับผลประโยชน์ค่าห้อง H&S เหม่าจ่าย / H&S / H&S_D
- เบี้ยประกันภัยปรับตามช่วงอายุและชั้นอาชีพ
- รับประกันภัยขั้นอาชีพ 1-3 (สำหรับชาวต่างชาติที่อาศัยในประเทศไทย ซื้อได้เฉพาะขั้นอาชีพ 1-2 เท่านั้น)
- สามารถนำเบี้ยประกันภัยไปหักลดหย่อนภาษีได้ (ตามหลักเกณฑ์ที่กรมสรรพากรกำหนด)
- ค่าใช้จ่ายส่วนแรกต่อการเข้าพักรักษาตัวเป็นผู้ป่วยในครั้งใดครั้งหนึ่ง ให้เลือกดังนี้ แผน 1 - 4 ค่าใช้จ่ายส่วนแรก 25,000 / 50,000 และแผน 5 - 7 ค่าใช้จ่ายส่วนแรก 50,000 / 100,000

อัตราเบี้ยประกันภัยเพศชาย (ชั้นอาชีพ 1 และ 2)

หน่วย : บาท

อายุ (ปี)	แผน 1 5 แสน			แผน 2 1.5 ล้าน			แผน 3 3 ล้าน			แผน 4 5 ล้าน			แผน 5 10 ล้าน			แผน 6 20 ล้าน			แผน 7 30 ล้าน			
	DO	D25000	D50000	DO	D25000	D50000	DO	D25000	D50000	DO	D25000	D50000	DO	D50000	D100000	DO	D50000	D100000	DO	D50000	D100000	
30 วัน	65,366	46,800	37,517	79,731	57,378	46,201	91,443	66,621	54,212	102,985	76,007	62,517										
1	65,366	46,800	37,517	79,731	57,378	46,201	91,443	66,621	54,212	102,985	76,007	62,517										
2	64,049	45,856	36,760	78,124	56,221	45,270	89,600	65,278	53,119	100,910	74,475	61,257										
3	60,917	43,615	34,963	74,304	53,473	43,057	85,219	62,087	50,522	95,976	70,834	58,262										
4	60,917	43,615	34,963	74,304	53,473	43,057	85,219	62,087	50,522	95,976	70,834	58,262										
5	60,917	43,615	34,963	74,304	53,473	43,057	85,219	62,087	50,522	95,976	70,834	58,262										
6 - 10	26,902	19,261	15,440	32,814	23,614	19,015	37,634	27,418	22,312	42,385	31,281	25,730	55,664	34,348	31,981	68,296	42,280	39,389				
11 - 15	16,309	11,985	9,824	19,893	14,688	12,085	22,816	17,036	14,145	25,696	19,413	16,271	33,746	23,696	21,686	41,404	29,137	26,684	51,526	37,023	34,122	
16 - 20	14,639	10,758	8,818	17,856	13,184	10,847	20,479	15,291	12,696	23,064	17,425	14,605	30,290	21,269	19,465	37,164	26,153	23,951	46,249	33,231	30,627	
21 - 25	14,639	10,758	8,818	17,856	13,184	10,847	20,479	15,291	12,696	23,064	17,425	14,605	30,290	21,269	19,465	37,164	26,153	23,951	46,249	33,231	30,627	
26 - 30	14,639	10,758	8,818	17,856	13,184	10,847	20,479	15,291	12,696	23,064	17,425	14,605	30,290	21,269	19,465	37,164	26,153	23,951	46,249	33,231	30,627	
31 - 35	15,877	11,668	9,564	19,367	14,299	11,765	22,212	16,585	13,770	25,015	18,899	15,841	32,853	23,068	21,112	40,308	28,366	25,977	50,162	36,042	33,218	
36 - 40	17,113	12,576	10,308	20,874	15,412	12,680	23,940	17,875	14,842	26,962	20,370	17,073	35,409	24,863	22,755	43,445	30,573	27,999	54,065	38,847	35,803	
41 - 45	18,712	13,751	11,271	22,824	16,852	13,865	26,176	19,545	16,228	29,480	22,273	18,668	38,717	27,186	24,880	47,503	33,429	30,614	59,115	42,476	39,147	
46 - 50	23,089	16,968	13,908	28,162	20,794	17,108	32,299	24,117	20,024	36,377	27,483	23,035	47,773	33,545	30,700	58,615	41,249	37,776	72,944	52,412	48,305	
51 - 55	28,679	21,076	17,275	34,982	25,829	21,250	40,120	29,957	24,873	45,185	34,137	28,613	59,341	41,668	38,134	72,808	51,236	46,922	90,606	65,103	60,001	
56 - 60	36,589	26,889	22,040	44,629	32,952	27,111	51,185	38,218	31,732	57,646	43,552	36,504	75,707	53,160	48,651	92,888	65,367	59,863	115,595	83,058	76,549	
61 - 65	49,808	36,603	30,002	60,753	44,857	36,906	69,678	52,026	43,197	78,473	59,287	49,692	103,059	72,366	66,228	126,447	88,983	81,491	157,358	113,065	104,205	
66 - 70*	67,723	55,542	45,281	82,605	67,936	55,588	94,740	78,451	64,739	106,699	88,994	74,089	140,128	104,358	92,431	171,928	128,266	113,712	213,957	162,338	145,129	
71 - 75*	97,408	79,888	65,129	118,814	97,714	79,954	136,267	112,839	93,116	153,468	128,003	106,564	201,550	150,101	132,947	247,289	184,489	163,555	307,741	233,496	208,743	
76 - 80*	142,992	117,273	95,608	174,416	143,442	117,371	200,037	165,644	136,692	225,287	187,905	156,433	295,870	220,344	195,163	363,014	270,825	240,095	451,756	342,765	306,429	
81 - 85*	177,958	145,950	118,987	217,065	178,517	146,071	248,951	206,148	170,117	280,375	233,853	194,685	368,217	274,224	242,885	451,780	337,048	298,804	562,221	426,580	381,358	
86 - 90*	208,584	171,067	139,464	254,421	209,239	171,210	291,795	241,626	199,394	328,627	274,098	228,190	431,587	321,418	284,685	529,531	395,054	350,228	658,979	499,994	446,990	
91 - 95*	240,134	196,943	160,559	292,904	240,888	197,107	335,931	278,174	229,553	378,335	315,558	262,705	496,868	370,035	327,746	609,627	454,809	403,203	758,655	575,622	514,600	
96 - 98*	271,697	222,829	181,663	331,404	272,551	223,015	380,086	314,737	259,726	428,063	357,035	297,235	562,176	418,672	370,825	689,756	514,589	456,200	858,372	651,282	582,239	

อัตราเบี้ยประกันภัยหญิง (ชั้นอาชีพ 1 และ 2)

หน่วย : บาท

อายุ (ปี)	แผน 1 5 แสน			แผน 2 1.5 ล้าน			แผน 3 3 ล้าน			แผน 4 5 ล้าน			แผน 5 10 ล้าน			แผน 6 20 ล้าน			แผน 7 30 ล้าน			
	DO	D25000	D50000	DO	D25000	D50000	DO	D25000	D50000	DO	D25000	D50000	DO	D50000	D100000	DO	D50000	D100000	DO	D50000	D100000	
30 วัน	64,942	46,496	37,273	79,213	57,005	45,901	90,849	66,188	53,860	102,317	75,513	62,111										
1	64,942	46,496	37,273	79,213	57,005	45,901	90,849	66,188	53,860	102,317	75,513	62,111										
2	63,624	45,553	36,517	77,606	55,849	44,970	89,006	64,845	52,767	100,241	73,981	60,851										
3	60,447	43,278	34,694	73,731	53,060	42,725	84,562	61,608	50,133	95,236	70,287	57,813										
4	60,447	43,278	34,694	73,731	53,060	42,725	84,562	61,608	50,133	95,236	70,287	57,813										
5	60,447	43,278	34,694	73,731	53,060	42,725	84,562	61,608	50,133	95,236	70,287	57,813										
6 - 10	25,154	18,010	14,437	30,682	22,080	17,779	35,189	25,637	20,862	39,631	29,249	24,058	52,047	32,117	29,904	63,859	39,533	36,830				
11 - 15	16,271	11,958	9,801	19,847	14,654	12,056	22,762	16,996	14,112	25,636	19,368	16,233	33,667	23,640	21,635	41,308	29,069	26,622	51,406	36,936	34,042	
16 - 20	16,065	11,806	9,677	19,595	14,468	11,903	22,474	16,780	13,933	25,310	19,122	16,028	33,240	23,341	21,361	40,784	28,700	26,284	50,754	36,468	33,610	
21 - 25	15,446	11,351	9,304	18,840	13,910	11,445	21,607	16,134	13,396	24,335	18,385	15,410	31,959	22,441	20,538	39,212	27,594	25,271	48,797	35,062	32,315	
26 - 30	16,043	11,790	9,664	19,568	14,448	11,887	22,443	16,757	13,914	25,276	19,096	16,006	33,195	23,309	21,332	40,728	28,661	26,248	50,684	36,418	33,564	
31 - 35	17,830	13,103	10,740	21,749	16,058	13,212	24,943	18,624	15,464	28,092	21,224	17,789	36,893	25,906	23,708	45,266	31,854	29,172	56,331	40,475	37,304	
36 - 40	19,019	13,977	11,456	23,199	17,129	14,092	26,606	19,866	16,495	29,965	22,639	18,975	39,353	27,633	25,289	48,283	33,978	31,117	60,087	43,174	39,791	
41 - 45	21,389	15,719	12,884	26,089	19,263	15,849	29,922	22,342	18,550	33,699	25,460	21,339	44,257	31,076	28,440	54,300	38,212	34,995	67,574	48,554	44,749	
46 - 50	24,926	18,318	15,014	30,403	22,448	18,469	34,870	26,036	21,617	39,271	29,670	24,868	51,575	36,215	33,143	63,279	44,531	40,781	78,748	56,582	52,149	
51 - 55	27,275	20,044	16,430	33,269	24,564	20,210	38,156	28,490	23,655	42,973	32,466	27,212	56,436	39,628	36,267	69,244	48,728	44,626	86,171	61,916	57,064	
56 - 60	33,122	24,341	19,952	40,401	29,830	24,542	46,336	34,597	28,726	52,185	39,426	33,045	68,534	48,123	44,042	84,087	59,174	54,192	104,643	75,188	69,297	
61 - 65	48,454	35,608	29,187	59,102	43,638	35,902	67,783	50,612	42,022	76,340	57,675	48,341	100,257	70,398	64,427	123,009	86,564	79,275	153,080	109,991	101,372	
66 - 70*	67,408	55,284	45,071	82,222	67,620	55,330	94,300	78,087	64,438	106,203	88,581	73,744	139,476	103,873	92,002	171,129	127,670	113,184	212,963	161		