



อารมณ์ดี...เพราะมีความสุข



ซัมซุงบำนาญ60 A100/1

(บำนาญแบบลดหย่อนได้)

ชำระเบี้ยประกันรายครั้งเดียว

เริ่มรับเงินบำนาญ เมื่ออายุครบ 60 ปี จนถึงอายุครบ 100 ปี

การนำเสนอแบบประกันผ่านสื่อการขายนี ต้องใช้เบี้ยประกันจากตารางตัวอย่างเบี้ยประกันในสื่อการขายนีเท่านั้น

สถานการณ์ผู้สูงอายุไทย

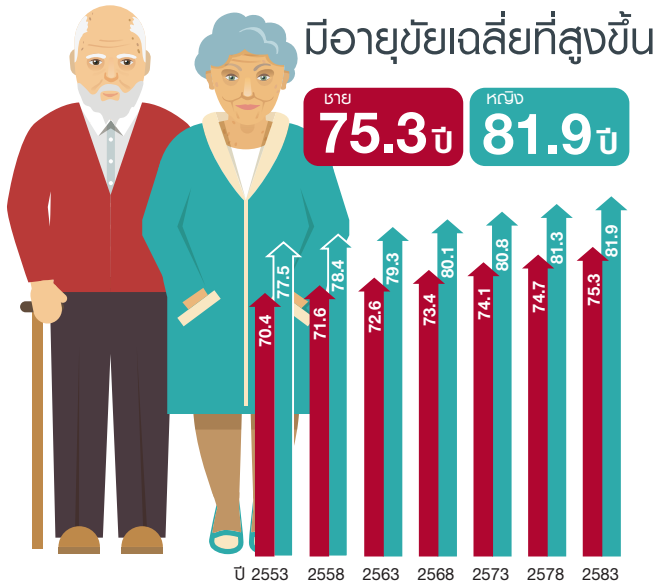

ที่มา : การคาดประมาณประชากรของประเทศไทย พ.ศ. 2553-2583
สำนักงานคณะกรรมการพัฒนาการเศรษฐกิจและสังคมแห่งชาติ

ต้องเตรียมอะไรเพื่อวัยเกษียณที่มีเงินพอใช้

ในวัยเกษียณมีค่าใช้จ่ายหลักๆ จะมีอยู่ 4 ด้าน โดยดูจากรูปแบบการใช้ชีวิตประจำวัน



ค่ากินอยู่ทั่วไป

ค่าอุปโภคบริโภค เช่น ของกิน ของใช้ เสื้อผ้า ค่าสาธารณูปโภค เช่น ค่าน้ำ ค่าไฟ ค่าโทรศัพท์ ค่าอินเทอร์เน็ต

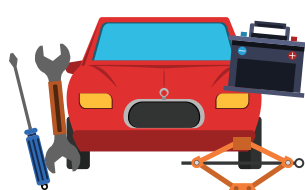

ค่าบำรุงรักษาทรัพย์สิน

ค่าซ่อมแซมบ้าน ค่าบำรุงรักษารถ ค่าต่อทะเบียน ค่าประกันภัยรถยนต์ ค่าซ่อมแซมเครื่องใช้ไฟฟ้า



ค่าสินทนาการ-ท่องเที่ยว

ค่ารับประทานอาหารนอกบ้าน ค่าท่องเที่ยวทั้งในและต่างประเทศ



ค่าดูแลสุขภาพ

ค่าใช้จ่ายเพื่อการออกกำลังกาย ค่าอาหารเสริม ค่าตรวจสุขภาพ ค่ารักษาพยาบาล

ตัวอย่างการคำนวณค่าใช้จ่ายวัยเกษียณ

ลูกชาย เพศชาย อายุ 30 ปี วางแผนเก็บออม 30 ปี เพื่อจะเกษียณตอนอายุ 60 ปี และเตรียมค่าใช้จ่ายในวัยเกษียณไปจนถึงอายุ 85 ปี

ตารางค่าใช้จ่าย ณ ปัจจุบัน

ค่ากินอยู่ทั่วไป	ค่าบำรุงรักษาทรัพย์สิน	ค่าสินทนาการ-ท่องเที่ยว	ค่าดูแลสุขภาพ	รวม
9,000	3,000	4,000	4,000	ต่อเดือน 20,000
108,000	36,000	48,000	48,000	ต่อปี 240,000
25 ปี (240,000 x 25) = ต้องเตรียมเงิน 6,000,000 บาท				

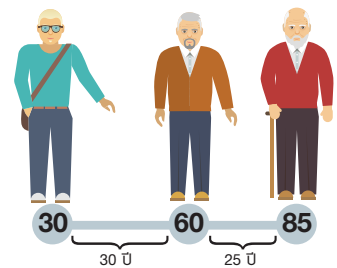

คุณอัตราเงินเฟ้อ 3% ต่อปี

ในความเป็นจริงเราจึงต้องคำนวณอัตราเงินเฟ้อที่อาจเกิดขึ้นระยะเวลา 30 ปี ที่ต้องออม จึงทำให้เป้าหมายจาก 6,000,000 บาท กลายเป็น

14,563,575 บาท

ที่คุณลูกชายต้องมี ตอนอายุ 60 ปี

อย่าให้ค่าใช้จ่ายที่ไม่เร่งด่วนในวันนี้ กลายเป็นค่าใช้จ่ายที่เร่งด่วนในวันหน้า

ชมชุงบำนาญ60 A100/1 (บำนาญแบบลดหย่อนได้)

การันตีค่าใช้จ่ายวัยเกษียณที่จะเกิดขึ้นในวันข้างหน้าตั้งแต่วันนี้ ด้วยแบบประกันภัยที่ชำระเบี้ยสัปดาห์หมดภาระด้านเบี้ยประกันภัยอย่างรวดเร็ว เพื่อการใช้ชีวิตช่วงเกษียณได้อย่างมั่นใจ

แผนภาพผลประโยชน์และความคุ้มครอง

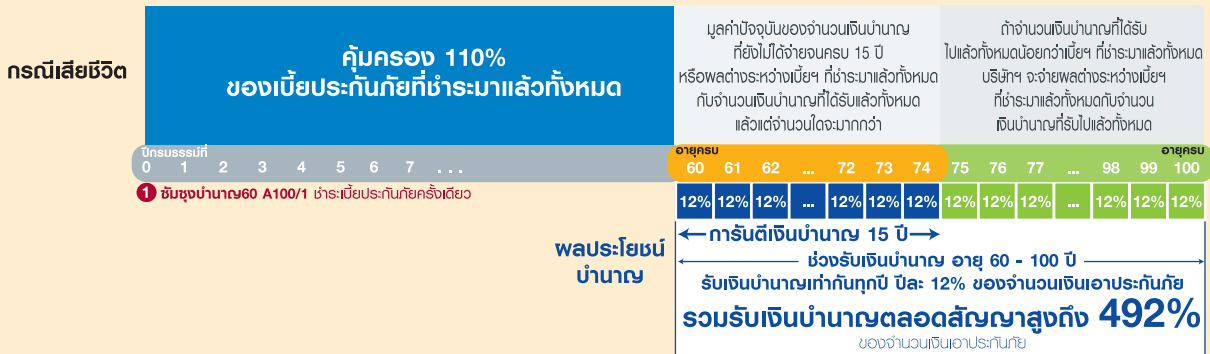

- ชำระเบี้ยสัปดาห์ เพียงครั้งเดียว ก็หมดภาระด้านเบี้ยประกันภัย
- ช่วงก่อนรับเงินบำนาญ รับความคุ้มครองชีวิต 110% ของเบี้ยประกันภัยที่ชำระมาแล้วทั้งหมด
- รับเงินบำนาญ 12% ของจำนวนเงินเอาประกันภัย ณ ปีกรมธรรม์ที่ผู้เอาประกันภัยมีอายุครบ 60 ปี จนถึงอายุครบ 100 ปี
- การันตีเงินบำนาญ 15 ปี (หากผู้เอาประกันภัยเสียชีวิตก่อนที่จะได้รับเงินบำนาญครบ 15 ปี บริษัทฯ จะจ่ายเงินบำนาญเป็นจำนวนเดียว โดยมูลค่าจะเท่ากับมูลค่าปัจจุบันของจำนวนเงินบำนาญที่ยังไม่ได้จ่ายจนครบ 15 ปี)
- รวมรับสูงสุด 492% ของจำนวนเงินเอาประกันภัย (41 งวด) กรณีมีชีวิตอยู่จนอายุครบ 100 ปี
- ได้รับสิทธิลดหย่อนภาษีเงินได้บุคคลธรรมดาสูงสุด 300,000 บาท (ตามประกาศกรมสรรพากรเกี่ยวกับภาษีเงินได้ฉบับที่ 172 และ 194)

สรุปเงื่อนไขความคุ้มครองและผลประโยชน์

เงื่อนไข	ชมชุงบำนาญ60 A100/1
ระยะเวลาชำระเบี้ยประกันภัย	ชำระครั้งเดียว
ระยะเวลาคุ้มครอง	คุ้มครองถึงอายุ 100 ปี
อายุรับประกันภัย	20 - 55 ปี
ผลประโยชน์ช่วงรับเงินบำนาญ	
อายุเริ่มรับเงินบำนาญ	อายุครบ 60 ปี
ผลประโยชน์เงินบำนาญต่องวด	12% (สูงสุด 492%) ของจำนวนเงินเอาประกันภัย
จำนวนงวดที่รับเงินบำนาญ	41 งวด (การันตี 15 งวด)
ผลประโยชน์กรณีเสียชีวิต	
กรณีเสียชีวิตก่อนรับเงินบำนาญ	รับ 110% ของเบี้ยประกันภัยที่ชำระมาแล้วทั้งหมด
กรณีเสียชีวิตช่วงรับเงินบำนาญ ช่วงการันตีเงินบำนาญ 15 ปี	มูลค่าปัจจุบันของจำนวนเงินบำนาญที่ยังไม่ได้จ่ายจนครบ 15 ปี หรือผลต่างระหว่างเบี้ยฯ ที่ชำระมาแล้วทั้งหมดกับจำนวนเงินบำนาญที่ได้รับแล้วทั้งหมดแล้วแต่จำนวนใดจะมากกว่า
กรณีเสียชีวิตช่วงรับเงินบำนาญ หลังช่วงการันตีเงินบำนาญ 15 ปี	ถ้าจำนวนเงินบำนาญที่ได้รับไปแล้วทั้งหมดน้อยกว่าเบี้ยฯ ที่ชำระมาแล้วทั้งหมด บริษัทฯ จะจ่ายผลต่างระหว่างเบี้ยฯ ที่ชำระมาแล้วทั้งหมดกับจำนวนเงินบำนาญที่รับไปแล้วทั้งหมด



ตัวอย่างเบี้ยประกันภัย แบบประกันชำรุดบ้านอายุ60 A100/1 (บ้านอายุแบบลดหย่อนได้)

อายุ (ปี)	จำนวนเงินเอาประกันภัย (บาท)							
	250,000		500,000		1,000,000		3,000,000	
	ชาย	หญิง	ชาย	หญิง	ชาย	หญิง	ชาย	หญิง
20	160,083	176,205	316,965	349,210	630,730	695,220	1,885,790	2,079,260
21	165,053	181,540	326,905	359,880	650,610	716,560	1,945,430	2,143,280
22	170,183	187,045	337,165	370,890	671,130	738,580	2,006,990	2,209,340
23	175,480	192,723	347,760	382,245	692,320	761,290	2,070,560	2,277,470
24	180,950	198,578	358,700	393,955	714,200	784,710	2,136,200	2,347,730
25	186,595	204,620	369,990	406,040	736,780	808,880	2,203,940	2,420,240
26	192,428	210,850	381,655	418,500	760,110	833,800	2,273,930	2,495,000
27	198,445	217,278	393,690	431,355	784,180	859,510	2,346,140	2,572,130
28	204,663	223,908	406,125	444,615	809,050	886,030	2,420,750	2,651,690
29	211,080	230,748	418,960	458,295	834,720	913,390	2,497,760	2,733,770
30	217,708	237,805	432,215	472,410	861,230	941,620	2,577,290	2,818,460
31	224,550	245,085	445,900	486,970	888,600	970,740	2,659,400	2,905,820
32	231,618	252,595	460,035	501,990	916,870	1,000,780	2,744,210	2,995,940
33	238,915	260,343	474,630	517,485	946,060	1,031,770	2,831,780	3,088,910
34	246,448	268,335	489,695	533,470	976,190	1,063,740	2,922,170	3,184,820
35	254,225	276,580	505,250	549,960	1,007,300	1,096,720	3,015,500	3,283,760
36	262,253	285,083	521,305	566,965	1,039,410	1,130,730	3,111,830	3,385,790
37	270,535	293,855	537,870	584,510	1,072,540	1,165,820	3,211,220	3,491,060
38	279,080	302,900	554,960	602,600	1,106,720	1,202,000	3,313,760	3,599,600
39	287,898	312,228	572,595	621,255	1,141,990	1,239,310	3,419,570	3,711,530
40	296,990	321,845	590,780	640,490	1,178,360	1,277,780	3,528,680	3,826,940
41	306,368	331,760	609,535	660,320	1,215,870	1,317,440	3,641,210	3,945,920
42	316,030	341,978	628,860	680,755	1,254,520	1,358,310	3,757,160	4,068,530
43	325,990	352,508	648,780	701,815	1,294,360	1,400,430	3,876,680	4,194,890
44	336,250	363,353	669,300	723,505	1,335,400	1,443,810	3,999,800	4,325,030
45	346,818	374,523	690,435	745,845	1,377,670	1,488,490	4,126,610	4,459,070
46	357,695	386,043	712,190	768,885	1,421,180	1,534,570	4,257,140	4,597,310
47	368,888	397,973	734,575	792,745	1,465,950	1,582,290	4,391,450	4,740,470
48	380,393	410,350	757,585	817,500	1,511,970	1,631,800	4,529,510	4,889,000
49	392,305	423,228	781,410	843,255	1,559,620	1,683,310	4,672,460	5,043,530
50	404,710	436,700	806,220	870,200	1,609,240	1,737,200	4,821,320	5,205,200
51	417,658	450,983	832,115	898,765	1,661,030	1,794,330	4,976,690	5,376,590
52	431,310	466,810	859,420	930,420	1,715,640	1,857,640	5,140,520	5,566,520
53	445,935	483,310	888,670	963,420	1,774,140	1,923,640	5,316,020	5,764,520
54	462,765	500,725	922,330	998,250	1,841,460	1,993,300	5,517,980	5,973,500
55	480,955	518,903	958,710	1,034,605	1,914,220	2,066,010	5,736,260	6,191,630

A100/1



ข้อกำหนดการรับประกันภัย

- จำนวนเงินเอาประกันภัยขั้นต่ำ 50,000 บาท
- อายุรับประกันภัย 20 - 55 ปี
- ไม่ต้องแถลงสุขภาพ ไม่ต้องตรวจสุขภาพ และ ไม่ต้องตรวจ HIV ทุกราย
- ผู้เอาประกันภัยไม่สามารถซื้อสัญญาเพิ่มเติมใดๆ รวมถึงไม่มีการเติมสัญญาเพิ่มเติมการยกเว้นชำระเบี้ยประกันภัย (WP)
- ผู้เอาประกันภัยไม่สามารถเปลี่ยนแปลงแบบประกันภัย และไม่สามารถเพิ่ม/ลดจำนวนเงินเอาประกันภัยได้
- ชำระเบี้ยประกันภัยครั้งเดียว

หมายเหตุ • แบบประกันภัยนี้สามารถหักลดหย่อนภาษีได้ตามหลักเกณฑ์ที่กรมสรรพากรกำหนด • เบี้ยประกันภัยรวมต้นทุนคงที่ต่อกรมธรรม์ จำนวน 3,200 บาท ต่อกรมธรรม์ สำหรับแบบประกันชำรุดบ้านอายุ60 A100/1 • ไม่รับชำระเบี้ยประกันภัยผ่านบัตรเครดิตในทุกกรณี • เอกสารนี้ถือเป็นทรัพย์สินของบริษัทฯ ห้ามมิให้ผู้ใดนำไปใช้โดยไม่ได้รับอนุญาต • กรณีที่ผู้เอาประกันภัยแถลงข้อความอันเป็นเท็จ บริษัทฯ จะบอกล้างสัญญาภายใน 2 ปี นับตั้งแต่วันเริ่มมีผลคุ้มครองตามกรมธรรม์ หรือวันต่ออายุกรมธรรม์ หรือ วันที่กลับคืนสู่สถานะเดิมของกรมธรรม์ครั้งสุดท้าย หรือ วันที่บริษัทฯ อนุมัติให้เพิ่มจำนวนเงินเอาประกันภัยในเฉพาะส่วนที่เพิ่ม • กรณีที่ผู้เอาประกันภัยฆ่าตัวตายภายในหนึ่งปีนับตั้งแต่วันเริ่มมีผลคุ้มครองตามกรมธรรม์ หรือวันต่ออายุกรมธรรม์ หรือ วันที่กลับคืนสู่สถานะเดิมของกรมธรรม์ครั้งสุดท้าย หรือวันที่บริษัทฯ อนุมัติให้เพิ่มจำนวนเงินเอาประกันภัยเฉพาะส่วนที่เพิ่ม บริษัทฯ จะคืนเบี้ยประกันภัยที่ชำระให้แก่บริษัทฯ มาแล้วทั้งหมด โดยหักคืนหนี้สินทั้งหมด (ถ้ามี) • แลกเปลี่ยนเคลมเคล็ด และอายุที่ถูกต้องอยู่เหนือจากที่อัตราเบี้ยประกันภัยตามทางคำปกติของบริษัทฯ บริษัทฯ มีสิทธิบอกล้างสัญญาได้ • การนำส่งเบี้ยประกันภัยให้แก่บริษัทฯ เป็นหน้าที่ของผู้เอาประกันภัย การที่ตัวแทนประกันชีวิต หรือนายหน้าประกันชีวิตมาเก็บเบี้ยประกันภัยเป็นการให้บริการเท่านั้น โดยท่านสามารถเลือกชำระเบี้ยประกันภัยได้ในช่องทางต่างๆ ดังนี้ 1. ชำระผ่านเคาน์เตอร์เซอร์วิส 2. ชำระผ่านเคาน์เตอร์ของธนาคาร เข้าบัญชี 3. ชำระด้วยเช็คหรือแคชเชียร์เช็ค 4. ชำระผ่านตู้ ATM 5. ชำระผ่าน internet banking/ Mobile Application 6. ชำระเป็นเงินสดที่สำนักงานใหญ่ของบริษัทฯ • ผู้ขอเอาประกันภัยควรศึกษาและทำความเข้าใจในเอกสารเสนอขายก่อนตัดสินใจทำประกันภัย เมื่อได้รับกรมธรรม์แล้ว โปรดศึกษารายละเอียด ข้อกำหนดและเงื่อนไขในกรมธรรม์

เอกสารฉบับนี้เป็นเพียงสรุปความคุ้มครองเท่านั้น พลประโยชน์ และเงื่อนไขต่างๆ ให้เป็นไปตามที่กำหนดไว้ในกรมธรรม์
คำเตือน ผู้ซื้อควรทำความเข้าใจในรายละเอียดความคุ้มครองและเงื่อนไขก่อนตัดสินใจทำประกันชีวิตทุกครั้ง