

วางแผนไว้ให้อุ่นใจ สบายกระเป๋า

Srikrung Broker



rabbit
Life

วางแผนไว้ให้อุ่นใจสบายกระเป๋า

สร้างหลักประกันให้กับครอบครัว

ด้วยแบบประกันสุขภาพที่จะช่วยให้คุณยิ้มได้ จากแรมบิทไลฟ์

รายละเอียดที่จะได้เรียนรู้



แบบประกันใช้เลย 99/20



แบบประกันใช้เลย 99/99



แบบประกันสุขภาพเหมาจ่าย เฮลท์ สมายล์
คุ้มครองสูงสุด 20 ล้านบาท



แบบประกันโรคร้ายแรง

แล้วพบกัน



ZOOM



วันอังคาร ที่ 26 พฤษภาคม 2569



เวลา 10.00-12.00 น.



คุณเฟื่องฟ้า นราจันทร์

AVP - Head Of Training

สุขภาพสำคัญไฉน ?

สุขภาพ เป็นรากฐานที่สำคัญของชีวิต ชีวิตเป็นสิ่งมีค่า ยิ่งกว่าทรัพย์สินใดๆ ทุกคนย่อมรักษาและหวงแหนชีวิตของ ตนเอง ปราศรณาให้ตนเองมีชีวิตที่อยู่เย็น เป็นสุข จึงจำเป็น ต้องรักษาสุขภาพอนามัยให้แข็งแรงสมบูรณ์อยู่เสมอ



สุขภาพที่ดีคือกุญแจสำคัญ นำไปสู่ความสำเร็จในทุกๆ ด้านของชีวิต



โรคภัยไข้เจ็บ คือความเสี่ยง ที่อาจเกิดขึ้นได้เสมอ



"ปอ" ทฤษฎี ป่วยเป็นโรคไข้เลือดออก แต่มีภาวะแทรกซ้อนมากมาย สุดท้ายเสียชีวิตเมื่อวันที่ 18 มกราคม 2559 เนื่องจากการติดเชื้อในปอดลูกคาม



“อิทธิ พलगูร” เจ้าของฉายา กีตาร์บัลคาร์ด มีชื่อจริงว่า เอกชัยวัฒน์ พलगูร ได้เสียชีวิตจากโรคเมะเร็งในลำไส้ใหญ่ ในวันที่ 11 พ.ย. 2547

เห็นด้วยหรือไม่ กับคำว่า

“การไม่มีโรคเป็นลาภอันประเสริฐ”

หากเกิดกับคุณ จะทำอย่างไร



ชีวิตเรา เราเลือกได้

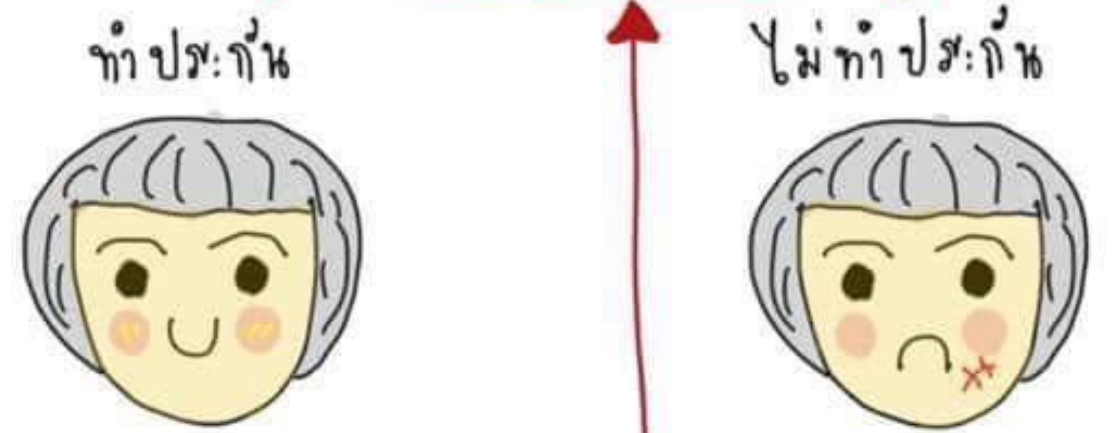

มีเงิน	200000	200000
ทำประกัน	30000	ไม่ทำ
เหลือเงิน	170000	200000



ใช้หน่วยใหญ่ นอก สพ. 3 เดือน

ค่าธรรมเนียม	-	50000
เหลือเงิน	170000	150000

อาหารเป็นพิษ นอก สพ. 2 คืน

ค่าธรรมเนียม	-	40000
เหลือเงิน	170000	110000

ถ้าเป็นโรคภัย หรือ มะเร็ง ล่ะ?
 จะปล่อยให้ชีวิตเรา เป็นแบบที่วนไปทุกปี?
 หรือจะหา ประกันดีๆ ไว้คุ้มครอง?



สัญญาเพิ่มเติมคุ้มครอง 50 โรคร้ายแรง (CI50)

5 โรคร้ายอันดับต้นๆ ที่คร่าชีวิตคนไทย

จำนวนผู้เสียชีวิตต่อชั่วโมง 🕒

7.7

โรคมะเร็ง



3.2

โรคหลอดเลือด
สมองแตก



2.8

โรคภาวะหัวใจเต้น
ผิดจังหวะอย่างรุนแรง

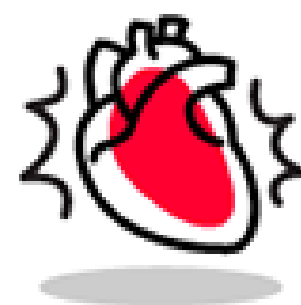

2.4

โรคปอด
ระยะสุดท้าย

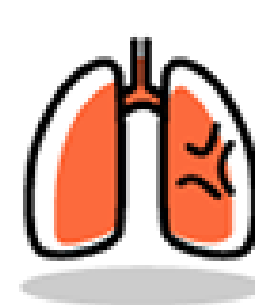

1.7

โรคไตวาย
เรื้อรัง

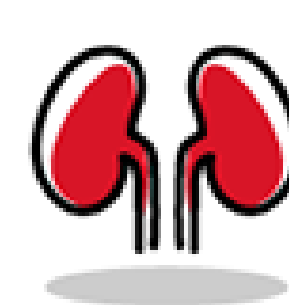

ที่มา: <http://infographic.in.th/infographic/5-อันดับโรคร้ายกินเงิน-1>

สัญญาเพิ่มเติมคุ้มครอง 50 โรคภัยแรง (CI50)

มะเร็งเต้านม

ระยะเริ่มต้น

- ค่าผ่าตัด 200,000
- ค่าเคมีบำบัด 445,788
- รังสีบำบัด 200,000
- ยารักษามะเร็งแบบพุ่งเป้า 1,766,000

ระยะแพร่กระจาย

- ค่าเคมีบำบัด 449,892
- รังสีบำบัด 200,000
- ยารักษามะเร็งแบบพุ่งเป้า 1 ชนิด 1,766,000
- ยารักษามะเร็งแบบพุ่งเป้า 2 ชนิด 5,844,766

ค่ารักษาในโรงพยาบาลรัฐบาลจะต่ำกว่าประมาณ 30% - 40%

แหล่งที่มาข้อมูล: ROCHE

สัญญาเพิ่มเติมคุ้มครอง 50 โรคร้ายแรง (CI50)

มะเร็งปอด

ระยะเริ่มต้น

- วินิจฉัย 60,000
- รังสีบำบัด 150,000
- ค่าผ่าตัด 200,000
- ค่าเคมีบำบัด 100,000

ระยะแพร่กระจาย

- วินิจฉัย 60,000
- ค่าเคมีบำบัด 100,000
- รังสีบำบัด 150,000
- ยารักษามะเร็งแบบพุ่งเป้า 1,752,660

ค่ารักษาในโรงพยาบาลรัฐบาลจะต่ำกว่าประมาณ 30% - 40%

แหล่งที่มาข้อมูล: ROCHE

สัญญาเพิ่มเติมคุ้มครอง 50 โรคภัยแรง (CI50)

มะเร็งลำไส้ใหญ่

ระยะเริ่มต้น

- วินิจฉัย
- ค่าผ่าตัด
- รังสีรักษา
- ค่าเคมีบำบัด

27,000
200,000
200,000
1,200,000

ระยะแพร่กระจาย

- วินิจฉัย
- ค่าผ่าตัด
- รังสีรักษา
- ค่าเคมีบำบัด
- ยารักษามะเร็งแบบพุ่งเป้า

27,000
200,000
200,000
800,000
1,752,660

ค่ารักษาในโรงพยาบาลรัฐบาลจะต่ำกว่าประมาณ 30% - 40%

แหล่งที่มาข้อมูล: ROCHE

สัญญาเพิ่มเติมคุ้มครอง 50 โรคภัยแรง (CI50)



โรคไต
ภัยเงียบใกล้ตัว

ค่าใช้จ่ายในการรักษาโรคไต

ผู้ป่วยไตเรื้อรังระยะสุดท้าย

มีการล้างไตเฉลี่ย **3** ครั้งต่อสัปดาห์

หรือเฉลี่ย **156** ครั้งต่อปี

ค่าฟอกไตต่อครั้งเฉลี่ย

1800 – 2300 บาท

ค่าใช้จ่ายฟอกไตต่อปี

310,000 – 360,000 บาท

**เตรียมความพร้อม
สำหรับค่ารักษาพยาบาล
จะได้ไม่เดือนร้อนภายหลัง**



CHAI LOEY 99/20



เอกสารภายใน ใช้สำหรับ Training ตัวแทนเท่านั้น

CHAI LOEY 99/20

สร้างความอุ่นใจให้คุณและครอบครัวด้วย **ใช่เลย**

99/20

ประกันชีวิตที่ช่วยสร้างหลักประกัน
ที่มั่นคงพร้อมดูแลคุณจนถึงอายุ 99 ปี

มอบอนาคตที่มั่นใจได้
เพื่อคนที่คุณรักมากที่สุด



CHAI LOEY 99/20



สร้างหลักประกัน
ที่มั่นคงให้กับครอบครัว
หากเกิดเหตุการณ์ไม่คาดฝัน



ช่วยบริหารภาษี

เบี้ยประกันชีวิตสามารถนำไปหัก
ลดหย่อนภาษีเงินได้บุคคลธรรมดา
สูงสุด 100,000 บาทต่อปี

CHAI LOEY 99/20 จุดเด่นของผลิตภัณฑ์

ชื่อเลย



คุ้มครองสูง 100%
ยาว ๆ ถึงอายุ 99 ปี

เลือกแนบสัญญาเพิ่มเติมได้

ลดหย่อนภาษีสูงสุด
100,000 บาท

ไม่ต้องเสียภาษีมรดก

CHAI LOEY 99/20

ลักษณะแบบประกัน

คุ้มครอง ถึงอายุ 99 ปี ชำระเบี้ยประกันภัย 20 ปี

รับเงินคืน
(สิ้นปีกรมธรรม์)

รับเงิน
ครบสัญญา

100%

หรือเบี้ยประกันภัยสะสม
แล้วแต่จำนวนใดมากกว่า

ปีกรมธรรม์ที่	1	2	3	.	25	26	.	.	89	อายุ (ปี) 99
ความคุ้มครอง ชีวิต	100 %									

เงื่อนไขการรับประกัน

* อายุรับประกัน 30 วัน – 70 ปี

* จำนวนเงินเอาประกันขั้นต่ำ 150,000 บาท / จำนวนเงินเอาประกันภัยเพิ่มทีละ 1,000 บาท

CHAI LOEY 99/20

ตัวอย่างเบี้ยประกันภัย

อายุ ผู้ขอเอาประกันภัย	ตัวอย่างจำนวนเงินเอาประกันภัย			
	1,000		1,000,000	
	ชาย	หญิง	ชาย	หญิง
30 วัน	13.10	11.60	13,100	11,600
1	13.30	11.80	13,300	11,800
2	13.50	11.90	13,500	11,900
3	13.80	12.10	13,800	12,100
4	14.00	12.30	14,000	12,300
5	14.30	12.50	14,300	12,500
6	14.60	12.80	14,600	12,800
7	14.80	13.00	14,800	13,000
8	15.10	13.20	15,100	13,200
9	15.40	13.40	15,400	13,400
10	15.70	13.70	15,700	13,700
11	16.10	13.90	16,100	13,900
12	16.40	14.10	16,400	14,100
13	16.70	14.40	16,700	14,400
14	17.10	14.60	17,100	14,600
15	17.40	14.90	17,400	14,900
16	17.80	15.20	17,800	15,200
17	18.10	15.50	18,100	15,500
18	18.40	15.80	18,400	15,800
19	18.80	16.10	18,800	16,100
20	19.10	16.50	19,100	16,500

เอกสารภายใน ใช้สำหรับ Training ตัวแทนเท่านั้น



CHAI LOEY 99/20

ตัวอย่างเบี้ยประกันภัย

อายุ ผู้ขอเอาประกันภัย	ตัวอย่างจำนวนเงินเอาประกันภัย			
	1,000		1,000,000	
	ชาย	หญิง	ชาย	หญิง
21	19.40	16.70	19,400	16,700
22	19.80	17.10	19,800	17,100
23	20.20	17.40	20,200	17,400
24	20.60	17.80	20,600	17,800
25	21.00	18.20	21,000	18,200
26	21.40	18.50	21,400	18,500
27	21.80	18.90	21,800	18,900
28	22.30	19.30	22,300	19,300
29	22.70	19.70	22,700	19,700
30	23.20	20.20	23,200	20,200
31	23.70	20.60	23,700	20,600
32	24.20	21.10	24,200	21,100
33	24.80	21.50	24,800	21,500
34	25.30	22.00	25,300	22,000
35	25.90	22.50	25,900	22,500
36	26.40	23.00	26,400	23,000
37	27.00	23.60	27,000	23,600
38	27.70	24.10	27,700	24,100
39	28.30	24.70	28,300	24,700
40	29.00	25.30	29,000	25,300
41	29.70	25.90	29,700	25,900

เอกสารภายใน ใช้สำหรับ Training ตัวแทนเท่านั้น



CHAI LOEY 99/20

ตัวอย่างเบี้ยประกันภัย

อายุ ผู้ขอเอาประกันภัย	ตัวอย่างจำนวนเงินเอาประกันภัย			
	1,000		1,000,000	
	ชาย	หญิง	ชาย	หญิง
42	30.40	26.50	30,400	26,500
43	31.10	27.10	31,100	27,100
44	31.90	27.80	31,900	27,800
45	32.60	28.50	32,600	28,500
46	33.50	29.20	33,500	29,200
47	34.30	29.90	34,300	29,900
48	36.90	30.70	36,900	30,700
49	37.80	31.50	37,800	31,500
50	38.80	32.30	38,800	32,300
51	39.70	33.20	39,700	33,200
52	40.70	34.10	40,700	34,100
53	41.70	37.70	41,700	37,700
54	42.80	38.70	42,800	38,700
55	43.90	39.80	43,900	39,800
56	45.00	40.90	45,000	40,900
57	46.10	42.20	46,100	42,200
58	47.20	43.50	47,200	43,500
59	48.40	44.90	48,400	44,900
60	49.60	46.10	49,600	46,100

CHAI LOEY 99/20

ตัวอย่างเบี้ยประกันภัย

อายุ ผู้ขอเอาประกันภัย	ตัวอย่างจำนวนเงินเอาประกันภัย			
	1,000		1,000,000	
	ชาย	หญิง	ชาย	หญิง
61	55.00	47.00	55,000	47,000
62	57.00	49.00	57,000	49,000
63	60.00	51.00	60,000	51,000
64	63.00	53.00	63,000	53,000
65	65.00	56.00	65,000	56,000
66	69.00	58.00	69,000	58,000
67	72.00	61.00	72,000	61,000
68	76.00	65.00	76,000	65,000
69	80.00	68.00	80,000	68,000
70	85.00	72.00	85,000	72,000

เอกสารภายใน ใช้สำหรับ Training ตัวแทนเท่านั้น



CHAI LOEY 99/20

ตัวอย่างเพศชาย อายุ 35 ปี จำนวนเงินเอาประกันภัย 300,000 บาท

ปีกรมธรรม์	เบี้ยประกันภัย	เงินคืนสิ้นปีกรมธรรม์	ความคุ้มครองกรณีเสียชีวิต
1	7,770	-	300,000
2	7,770	-	300,000
3	7,770	-	300,000
•	7,770	-	300,000
•	7,770	-	300,000
•	7,770	-	300,000
19	7,770	-	300,000
20	7,770	-	300,000
21	-	-	300,000
22	-	-	300,000
•	-	-	300,000
•	-	-	300,000
63	-	-	300,000
64	-	300,000	300,000
รวมทั้งหมด	155,400	300,000	

เอกสารภายใน ใช้สำหรับ Training ตัวแทนเท่านั้น



CHAI LOEY 99/99

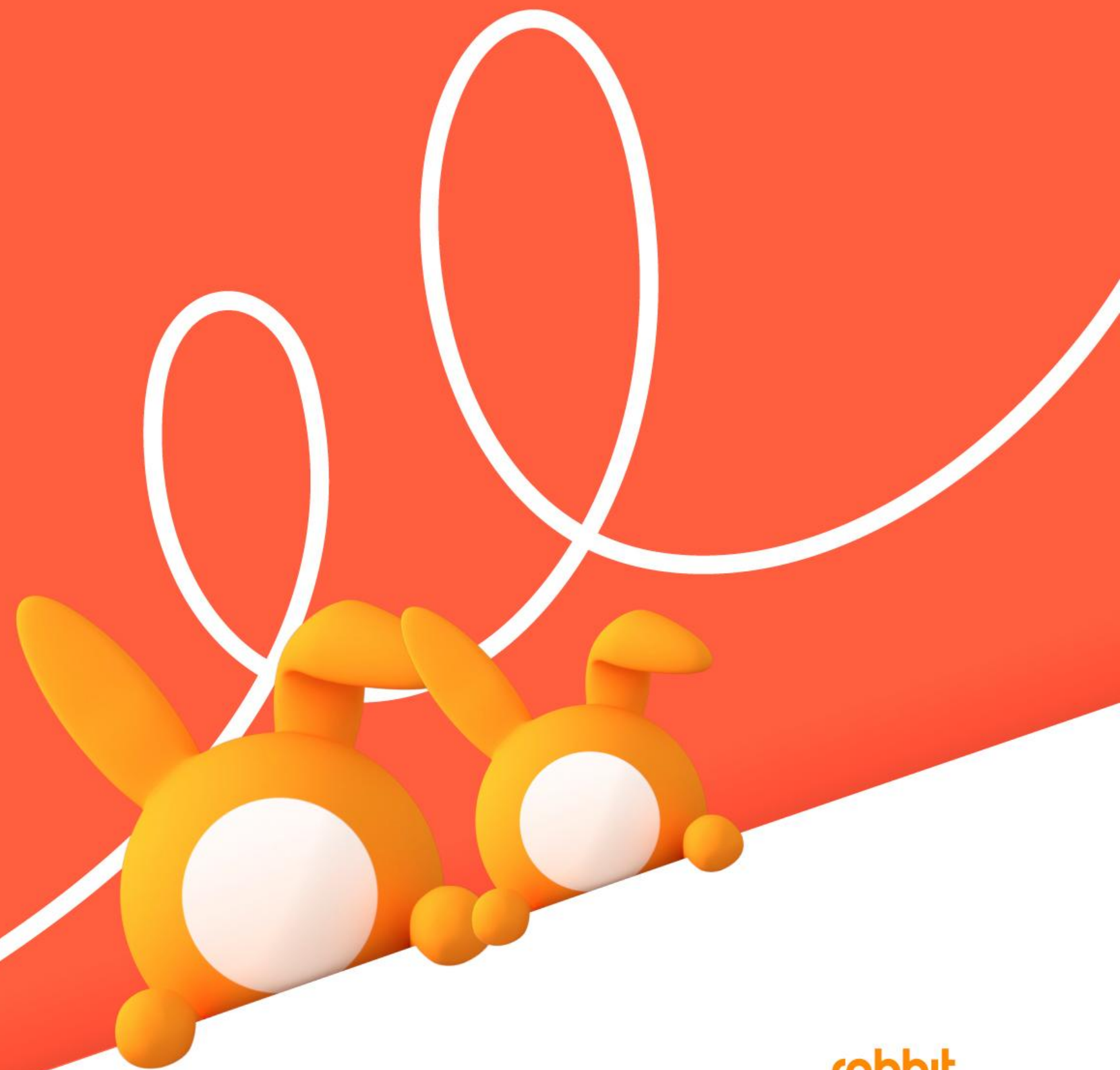

rabbit
Life

เอกสารภายใน ใช้สำหรับ Training ตัวแทนเท่านั้น

CHAI LOEY 99/99

ประกันตลอดชีพสำหรับวางแผนชีวิต ให้คุณใช้ชีวิตอย่างไร้กังวล
สบายใจเรื่องความคุ้มครองไปยาว ๆ ไปจนถึงอายุ 99 ปี



กลุ่มลูกค้าเป้าหมาย

กลุ่มที่ต้องการใช้ชีวิตได้อย่างอิสระ ไม่ต้องกังวลกับภาระในชีวิต

กลุ่มครอบครัวที่มองหาหลักประกันเพื่อสร้างความมั่นคงให้ครอบครัว

เอกสารภายใน ใช้สำหรับ Training ตัวแทนเท่านั้น



CHAI LOEY 99/99

จุดเด่นผลิตภัณฑ์

มอบความคุ้มครองที่ใช่สำหรับครอบครัว ด้วย ประกัน ไข่เลย 99/99



คุ้มครองชีวิตสูง 100% ของจำนวนเงินเอาประกันภัยยาวนานถึงครบอายุ 99 ปี



จ่ายเบี้ยประกันไม่แพงเริ่มต้นเฉลี่ยวันละ 3 บาท สำหรับเพศหญิง อายุ 25 ปี ทุนเงินประกันภัย 100,000 บาท



มีเงินครบสัญญา 100% ของจำนวนเงินเอาประกันภัยหรือเบี้ยสะสม แล้วแต่จำนวนใดจะมากกว่า



สิทธิประโยชน์ทางภาษี
ลดหย่อนภาษีได้สูงสุด 100,000 บาท (ทั้งนี้เป็นไปตามเงื่อนไขของกรมสรรพากร)



ฟรีค่าธรรมเนียมบัตรเครดิตทุกปี

หมายเหตุ : % หมายถึงเปอร์เซ็นต์ของจำนวนเงินเอาประกันภัยเริ่มต้น , การลดหย่อนภาษีเงินได้บุคคลธรรมดาให้เป็นไปตามที่กรมสรรพากรกำหนด

เอกสารภายใน ไข่สำหรับ Training ตัวแทนเท่านั้น



CHAI LOEY 99/99



CHAI LOEY 99/99
ใช่เลย 99/99

มอบความคุ้มครองที่ใช่สำหรับครอบครัว ด้วย ประกัน ใช่เลย 99/99

คุ้มครองชีวิตสูง 100% ของจำนวนเงินเอาประกันภัย ยาวนานถึงครบอายุ 99 ปี

จ่ายเบี้ยประกันไม่แพงเริ่มต้นเฉลี่ยวันละ 3 บาท สำหรับคนอายุ 25 ปี คนเอาประกันภัย 100,000 บาท

มีเงินครบสัญญา 100% ของจำนวนเงินเอาประกันภัย หรือเบี้ยสะสม แล้วแต่จำนวนใดจะมากกว่า

สิทธิประโยชน์ทางภาษี อดหย่อนภาษีได้สูงสุด 100,000 บาท (ทั้งนี้ขึ้นอยู่กับเงื่อนไขของกรมสรรพากร)

ฟรีค่าธรรมเนียมบัตรเดบิตทุกปี

สอบถามรายละเอียดเพิ่มเติม

☎ โทร. 02-648-3600 www.rabbitlife.co.th

สัญญาประกันภัยฉบับนี้จัดทำขึ้นโดยบริษัท Rabbit Life จำกัด (มหาชน) ภายใต้การกำกับดูแลของสำนักงานคณะกรรมการกำกับและส่งเสริมการประกอบธุรกิจประกันภัย (คปภ.) กระทรวงการคลัง

ลักษณะแบบประกัน

คุ้มครอง ถึงอายุ 99 ปี ชำระเบี้ยประกันภัยถึงอายุ 99 ปี

รับเงิน
ครบสัญญา

100%
หรือเงินประกันภัย
แล้วแต่จำนวนใดจะมากกว่า

ปีครบรอบที่	1	2	3	.	25	26	.	.	89	อายุ 99
ความคุ้มครอง ชีวิต	100 %									

ความคุ้มครอง

กรณีเสียชีวิต

- บริษัทจะจ่ายเงินร้อยละ **100** ของจำนวนเงินเอาประกันภัยให้แก่ผู้รับประโยชน์กรณีมีชีวิตอยู่

- บริษัทจะจ่ายเงินผลประโยชน์ให้แก่ผู้เอาประกันภัย เมื่อครบกำหนดสัญญาประกันภัย รับเงินคืนร้อยละ 100 ของจำนวนเงินเอาประกันภัย หรือเบี้ยสะสม แล้วแต่จำนวนใดจะมากกว่า เงื่อนไขการรับประกัน

- อายุรับประกัน 0 ปี – 75 ปี
- จำนวนเงินเอาประกันขั้นต่ำ 100,000 บาท
- จำนวนเงินเอาประกันภัยเพิ่มทีละ 10,000 บาท
- อายุ 0 – 5 ปี ไม่บังคับแนบสัญญาเพิ่มเติม แต่เบี้ยประกันภัยรายปีรวมขั้นต่ำ 2,500 บาท
- อายุ 6 – 60 ปี ต้องแนบสัญญาเพิ่มเติมอย่างน้อยหนึ่งตัวและเบี้ยประกันภัยรายปีรวมขั้นต่ำ 5,000 บาท
- อายุ 61 -75 ปี ไม่บังคับแนบสัญญาเพิ่มเติม
- ไม่สามารถแนบ WP ได้

หมายเหตุ : % หมายถึงเปอร์เซ็นต์ของจำนวนเงินเอาประกันภัยเริ่มต้น

เอกสารภายใน ใช้สำหรับ Training ตัวแทนเท่านั้น



CHAI LOEY 99/99

ตารางเบี้ยประกันภัย ต่อทุน 1,000 บาท

อายุผู้เอาประกันภัย	ตัวอย่างจำนวนเงินเอาประกันภัย	
	1,000 บาท	
	ชาย	หญิง
30 วัน	8.80	7.80
1	9.00	7.90
2	9.10	8.00
3	9.30	8.20
4	9.50	8.30
5	9.70	8.50
6	9.90	8.60
7	10.10	8.80
8	10.30	8.90
9	10.50	9.10
10	10.70	9.30
11	10.90	9.30
12	11.00	9.40
13	11.10	9.50
14	11.30	9.60
15	11.40	9.70
16	11.50	9.80
17	11.70	9.90
18	11.80	10.00
19	11.90	10.10
20	12.10	10.20

เอกสารภายใน ใช้สำหรับ Training ตัวแทนเท่านั้น



CHAI LOEY 99/99

ตารางเบี้ยประกันภัย ต่อทุน 1,000 บาท

อายุผู้เอาประกันภัย	ตัวอย่างจำนวนเงินเอาประกันภัย	
	1,000 บาท	
	ชาย	หญิง
21	12.40	10.50
22	12.50	10.60
23	12.70	10.70
24	12.80	10.90
25	13.00	11.00
26	13.20	11.10
27	13.40	11.30
28	13.60	11.40
29	13.80	11.60
30	14.10	11.90
31	14.50	12.30
32	15.00	12.60
33	15.40	13.00
34	15.90	13.30
35	16.40	13.70
36	16.90	14.20
37	17.40	14.60
38	18.00	15.10
39	18.60	15.60
40	19.20	16.10
41	20.10	16.80

เอกสารภายใน ใช้สำหรับ Training ตัวแทนเท่านั้น



CHAI LOEY 99/99

ตารางเบี้ยประกันภัย ต่อทุน 1,000 บาท

อายุผู้เอาประกันภัย	ตัวอย่างจำนวนเงินเอาประกันภัย	
	1,000 บาท	
	ชาย	หญิง
42	20.80	17.40
43	21.80	18.20
44	22.60	18.90
45	23.70	19.80
46	24.60	20.50
47	25.60	21.30
48	26.60	22.10
49	27.60	23.00
50	28.70	23.90
51	29.90	24.90
52	31.20	26.00
53	32.60	27.10
54	34.00	28.30
55	35.60	29.60
56	37.50	31.10
57	39.50	32.80
58	41.70	34.60
59	44.00	36.50
60	46.50	38.60
61	49.30	40.90
62	52.20	43.30

เอกสารภายใน ใช้สำหรับ Training ตัวแทนเท่านั้น



CHAI LOEY 99/99

ตารางเบี้ยประกันภัย ต่อทุน 1,000 บาท

อายุผู้เอาประกันภัย	ตัวอย่างจำนวนเงินเอาประกันภัย	
	1,000 บาท	
	ชาย	หญิง
63	55.40	46.00
64	58.90	48.90
65	62.60	52.00
66	66.70	55.40
67	71.10	59.20
68	75.90	63.30
69	81.10	67.70
70	86.80	72.50
71	93.00	77.80
72	99.70	83.50
73	106.90	89.70
74	114.80	96.50
75	123.20	103.80

CHAI LOEY 99/99

ตัวอย่าง เพศชาย อายุ 30 ปี จำนวนเงินเอาประกันภัย 100,000 บาท

ปีกรรมธรรม์	เบี้ยประกัน (รายปี)	เงินคืน ณ สิ้นปีกรรมธรรม์	ความคุ้มครองกรณีเสียชีวิต
1	1,410	-	100,000
2	1,410	-	100,000
3	1,410	-	100,000
.	.	.	100,000
.	.	.	100,000
.	.	.	100,000
7	1,410	-	100,000
8	1,410	-	100,000
9	1,410	-	100,000
10	1,410	-	100,000
.	.	.	100,000
.	.	.	100,000
.	.	.	100,000
68	1,410	-	100,000
69	1,410	100,000	100,000
รวม	97,290	100,000	

เอกสารภายใน ใช้สำหรับ Training ตัวแทนเท่านั้น





Dealing with **SURPRISE** Medical Bills





สัญญาณเพิ่มเติมการประกั้นสุขภาพหมาง่าย แบบ เฮลท์ สมายล์



rabbit
Life

เอกสารภายใน ใช้สำหรับ Training ตัวแทนเท่านั้น

ทำไมถึงต้องมี ประกันประกันสุขภาพเหมาจ่าย



เพราะการเจ็บป่วยเป็นเรื่องไม่คาดฝัน ให้คุณหมดกังวลเรื่อง
ค่ารักษาพยาบาล แม้ไม่มีสวัสดิการก็ยังอุ่นใจตั้งแต่บาทแรก
ด้วยประกันสุขภาพแบบเหมาจ่าย เฮลท์ สมายล์
ที่คุ้มครองค่ารักษาพยาบาลสูงสุด 20 ล้านบาทต่อครั้ง

ประกันสุขภาพที่จะทำให้คุณยิ้มได้เต็มที่
ประกันสุขภาพเหมาจ่าย เฮลท์ สมายล์

สัญญาเพิ่มเติมการประกันสุขภาพเหมาจ่าย แบบ เฮลท์ สมายล์



กลุ่มลูกค้าเป้าหมาย

- ผู้ที่ต้องการความคุ้มครองเมื่อเจ็บป่วยโดยไม่คาดฝัน
- ผู้ที่มีสวัสดิการหรือประกันสุขภาพอยู่แล้ว แต่ต้องการความคุ้มครองที่มากยิ่งขึ้น

สัญญาเพิ่มเติมการประกันสุขภาพเหมาจ่าย แบบ เฮลท์ สมายล์

จุดเด่นผลิตภัณฑ์



เหมาจ่ายครอบคลุม

คุ้มครองค่ารักษาเหมาจ่ายสูงสุด **20 ล้านบาทต่อครั้ง** กรณีเจ็บป่วยด้วยโรคร้ายแรง*

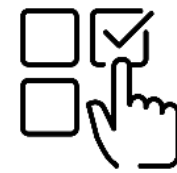

เลือกความคุ้มครองได้

สามารถเลือกความคุ้มครองได้ตั้งแต่ 500,000 หรือสูงสุด 10,000,000 บาท



เบี้ยประกัน เบา ๆ ให้คุณยิ้มได้

สามารถเลือก DEDUCTIBLE ตั้งแต่ 20,000 ถึง 100,000 บาท เพื่อประหยัดเบี้ยประกันภัย



ลดหย่อนภาษีได้

เบี้ยประกันสามารถนำไปลดหย่อนภาษีได้สูงสุด 25,000 บาท

หมายเหตุ การลดหย่อนภาษีเงินได้บุคคลธรรมดาให้เป็นไปตามที่กรมสรรพากรกำหนด

*โรคร้ายแรง ประกอบด้วย โรคมะเร็ง โรคหัวใจ และโรคหลอดเลือดสมอง

สัญญาเพิ่มเติมการประกันสุขภาพเหมาจ่าย แบบ เฮลท์ สมายล์

เงื่อนไขการรับประกันภัย

- อายุรับประกันภัย : 6 ปี – 75 ปี (ต่อสัญญาได้ถึงอายุ 98 ปี)
- ระยะเวลาความคุ้มครอง : 1 ปี
- ระยะเวลาชำระเบี้ย : 1 ปี
- ความคุ้มครอง สามารถเลือกความคุ้มครองได้ตั้งแต่ 500,000 บาท สูงสุด 10,000,000 บาท
- HSM และ HP ไม่สามารถซื้อพร้อมกันในกรมธรรม์เดียวกันได้ (จำกัดค่าห้องสูงสุด 10,000 บาทต่อชีวิต)
- สัญญาเพิ่มเติมมีการกัวยืมเงินตามมูลค่ากรมธรรม์ (ถ้ามี) เพื่อชำระเบี้ยประกันภัยอัตโนมัติก่อนและหลังครบระยะเวลาชำระเบี้ยสัญญาหลัก



คำนิยามโรคร้ายแรง

- โรคมะเร็ง ได้แก่ โรคมะเร็งระยะลุกลาม (Invasive Cancer) และโรคมะเร็งระยะไม่ลุกลาม (Noninvasive cancer / Carcinoma in Situ)
- โรคหัวใจ ได้แก่ โรคกล้ามเนื้อหัวใจ (Cardiomyopathy) โรคหลอดเลือดหัวใจตีบที่รักษาด้วยการสวนหลอดเลือดหัวใจ (Coronary Artery Disease requiring Angioplasty) การผ่าตัดเส้นเลือดเลี้ยงกล้ามเนื้อหัวใจ (Coronary Artery By-pass Surgery) และกล้ามเนื้อหัวใจตายเฉียบพลันจากการขาดเลือด (Acute Heart Attack)
- โรคหลอดเลือดสมอง ได้แก่ โรคหลอดเลือดสมองแตกหรืออุดตัน (Major Stroke) โรคหลอดเลือดสมอง ที่ต้องได้รับการผ่าตัดลอกหลอดเลือดแดงคาโรติด (Stroke Requiring Carotid Endarterectomy Surgery) และโรคหลอดเลือดสมองที่ได้รับการรักษาโดยวิธีใส่สายสวนเส้นเลือดแดงบริเวณคอ (Stroke Treatment by Carotid Angioplasty and Stent Placement)

มีระยะเวลาที่ไม่คุ้มครอง (Waiting period) 30 วัน นับตั้งแต่วันที่เริ่มมีผลความคุ้มครอง

8 โรค ดังต่อไปนี้ มีระยะเวลาที่ไม่คุ้มครอง (Waiting period) 120 วัน นับตั้งแต่วันที่เริ่มมีผลความคุ้มครอง

1. เนื้องอก ฤงน้ำดี หรือมะเร็งทุกชนิด
2. ริดสีดวงทวาร
3. ไข้เลื่อนทุกชนิด
4. ต่อมเนื้อ หรือต่อมกระจก
5. การตัดต่อมทอนซิล หรือ ต่อมอดีนอยด์
6. นิ้วทุกชนิด
7. เส้นเลือดขอดที่ขา
8. เยื่อบุโพรงมดลูกเจริญผิดปกติ

รอให้พ้น 120 วัน ก่อนนะจ๊ะ

สัญญาเพิ่มเติมการประกันสุขภาพเหมาจ่าย แบบ เฮลท์ สมายล์

การปรับลดความรับผิดส่วนแรกของสัญญาเพิ่มเติมการประกันสุขภาพเหมาจ่าย แบบ เฮลท์ สมายล์ (HSM) ในปีต่ออายุ ภายใต้วงเงินเดิมโดยไม่ต้องผ่านการพิจารณารับประกันภัย
ใหม่แบบ Pre-existing และไม่มีแบบ Waiting Period ใหม่ โดยมีเงื่อนไขดังนี้

1. ผู้เอาประกันภัยจะต้องถือสัญญาเพิ่มเติมประกันสุขภาพแบบมีความรับผิดส่วนแรกแผนปัจจุบันก่อนใช้สิทธิในการปรับลดความรับผิดส่วนแรกต่อเนื่องอย่างน้อย 5 ปี
2. ช่วงอายุของผู้เอาประกันภัยที่สามารถใช้สิทธิการปรับลดความรับผิดส่วนแรกได้ คือ อายุ 55 – 65 ปี
3. ผู้เอาประกันภัยสามารถใช้สิทธินี้ได้ ณ วันครบรอบปีกรมธรรม์ 1 ครั้ง ตลอดระยะเวลาเอาประกันภัย
4. สิทธิในการปรับลดความรับผิดส่วนแรก สามารถปรับลดความรับผิดชอส่วนแรกเพียงเท่านั้น ไม่สามารถใช้ไปเปลี่ยนแปลงวงเงินสูงสุดในการเข้าพักรักษาตัวครั้งใดครั้งหนึ่งได้
5. การปรับลดความรับผิดส่วนแรกจากแผนปัจจุบัน สำหรับสัญญาเพิ่มเติมประกันสุขภาพ HSM มีเงื่อนไขตามตารางดังนี้

ความรับผิดส่วนแรกของแผนปัจจุบัน	ความรับผิดส่วนแรกที่สามารถใช้สิทธิปรับลดได้
100,000	50,000 หรือ 20,000
50,000	20,000 หรือ ไม่มีความรับผิดส่วนแรก
20,000	ไม่มีความรับผิดส่วนแรก

หมายเหตุ: ความรับผิดส่วนแรก (ต่อการเข้าพักรักษาตัวครั้งใดครั้งหนึ่ง) สำหรับผลประโยชน์ในหมวดที่ 1-5 เท่านั้น



สัญญาเพิ่มเติมการประกันสุขภาพเหมาจ่าย แบบ เฮลท์ สมายล์

ค่าใช้จ่ายร่วม Copayment ตามเงื่อนไขข้อ 7. การต่ออายุสัญญาเพิ่มเติมกรณีครบรอบปีกรมธรรม์ประกันภัย (Renewal)

การมีส่วนร่วมจ่ายค่ารักษาพยาบาลในแต่ละครั้ง โดยให้ผู้ที่ทำประกันสุขภาพจะต้องจ่ายค่ารักษาพยาบาลในอัตราเปอร์เซ็นต์คงที่จากค่ารักษาพยาบาลทั้งหมด โดยจะต้องจ่ายทุกครั้งที่มีการเคลมในทุกหมวดความคุ้มครอง

เกณฑ์การพิจารณา Copayment

กรณีที่ 1

Copayment 30%

IPD ด้วย **Simple disease**
เคลมตั้งแต่ 3 ครั้งขึ้นไป **และ**
Loss ratio 200% ขึ้นไป

ตัวอย่าง นายเอ มีประกันสุขภาพ Health Smile เบี้ยประกัน 17,124 บาท ในระหว่างปีกรมธรรม์นั้นเข้ารับรักษาพยาบาลในโรงพยาบาลด้วยโรคไข้หวัด **3** ครั้ง รวมบริษัทฯจ่ายค่าสินไหมทดแทน 42,810 บาท ดังนั้น
= Loss ratio **250%**

กรณีที่ 2

Copayment 30%

IPD สำหรับ**โรคทั่วไป**
เคลมตั้งแต่ 3 ครั้งขึ้นไป **และ**
Loss ratio 400% ขึ้นไป

แต่ไม่นับรวม CI และ การผ่าตัดใหญ่

ตัวอย่าง นายบี มีประกันสุขภาพ Health Smile เบี้ยประกัน 17,124 บาท ในระหว่างปีกรมธรรม์นั้นเข้ารับรักษาพยาบาลในโรงพยาบาลด้วยโรคลมชัก **1** ครั้ง โรคปอดบวม **1** ครั้ง และโรคหลอดเลือดอักเสบ **1** ครั้ง รวมบริษัทฯจ่ายค่าสินไหมทดแทน 70,208 บาท ดังนั้น
= Loss ratio **410%**

กรณีที่ 3

Copayment 50%

เข้าเงื่อนไขทั้ง
กรณีที่ 1 **และ** กรณีที่ 2

ตัวอย่าง นายซี มีประกันสุขภาพ Health Smile เบี้ยประกัน 17,124 บาท ในระหว่างปีกรมธรรม์นั้นเข้ารับรักษาพยาบาลในโรงพยาบาลด้วยโรคไข้หวัด **3** ครั้ง (Simple disease เป็นเงิน 42,810 บาท
Loss ratio 250%) → **เข้ากรณีที่ 1**
โรคลมชัก 1 ครั้ง โรคปอดบวม 1 ครั้ง และโรคหลอดเลือดอักเสบ 1 ครั้ง (โรคทั่วไป เป็นเงิน 70,208 บาท
Loss ratio 410%) → **เข้ากรณีที่ 2**

CO-PAYMENT

Simple Disease มีลักษณะอย่างไร?



อาการไม่รุนแรง:

อาการมักไม่ส่งผลกระทบต่อการใช้ชีวิตประจำวันในระยะยาว



หายได้เอง:

ในบางกรณีร่างกายสามารถฟื้นตัวได้เองโดยไม่ต้องพึ่งพาการรักษา

พบได้บ่อย:

เป็นโรคหรืออาการที่พบได้ทั่วไปในทุกเพศทุกวัย



รักษาง่าย:

การรักษาไม่ซับซ้อน เช่น การชียาสามัญประจำบ้าน หรือวิธีการธรรมชาติ



ตัวอย่างการเจ็บป่วยเล็กน้อย Simple Disease

- เวียนศีรษะ
- ไข้ไม่ระบุสาเหตุ
- ติดเชื้อทางเดินหายใจส่วนบน
- ไข้หวัดใหญ่
- โรคกระเพาะอาหารอักเสบและกรดไหลย้อน
- กล้ามเนื้ออักเสบ
- ท้องเสีย
- ปวดหัว
- ภูมิแพ้

CO-PAYMENT

หลักเกณฑ์การพิจารณากลุ่มโรคการป่วยเล็กน้อยทั่วไป
ตามประกาศมาตรฐานสุขภาพใหม่ โดย คปภ. 8 พฤศจิกายน 2564

ได้รับการวินิจฉัยว่าเป็นโรคใดโรคหนึ่ง
ตามที่กำหนด 9 โรค ดังต่อไปนี้ และ
ต้องไม่มีภาวะแทรกซ้อน

- ติดเชื้อทางเดินหายใจส่วนบน
- ไข้หวัดใหญ่
- ท้องเสีย
- เวียนศีรษะ
- ไข้ไม่ระบุสาเหตุ
- ปวดหัว
- กล้ามเนื้ออักเสบ
- ภูมิแพ้
- โรคกระเพาะอาหารอักเสบ และ
กรดไหลย้อน

โรคที่สามารถรักษาแบบผู้ป่วยนอกได้
และพบบ่อย

Simple Diseases

ข้อมูลทางคลินิก เช่น อุณหภูมิ ความดัน
ชีพจร ที่สามารถรักษาแบบผู้ป่วยนอก
ได้

ข้อมูลทางคลินิกเข้าเกณฑ์เหล่านี้
ทุกข้อ

- อุณหภูมิ 36-38.5 องศา
- ชีพจร 50-120 ครั้งต่อนาที
- หายใจ 9-22 ครั้งต่อนาที
- ความดันตัวบน 90-180 มม.ปรอท
- ความดันตัวล่าง 60-110 มม.ปรอท
- ระดับออกซิเจน >95%
- คะแนนความปวด <7
- ไม่ขาดน้ำหรือขาดน้ำเล็กน้อย
- สำหรับเด็กต้องไม่มีอาการหายใจ
ลำบาก หรือ ซึมลง หรือ ตื่นนมหรือ
กินอาหารน้อยลง

Simple Diseases คือ การป่วยเล็กน้อยทั่วไปที่สามารถรักษาแบบผู้ป่วยนอกได้ โดยไม่จำเป็นต้องเข้าพักรักษาตัวในโรงพยาบาล

ผลประโยชน์โดยย่อ	แผน 1	แผน 2	แผน 3	แผน 4	แผน 5
ผลประโยชน์สูงสุดต่อการเข้าพักรักษาตัวครั้งใดครั้งหนึ่ง	500,000	1,000,000	2,500,000	5,000,000	10,000,000
ผลประโยชน์สูงสุด กรณีเจ็บป่วยด้วยโรคร้ายแรง *	1,000,000	2,000,000	5,000,000	10,000,000	20,000,000
1. ผลประโยชน์กรณีผู้ป่วยใน					
หมวดที่ 1 ค่าห้อง และค่าอาหาร ค่าบริการในโรงพยาบาล (ผู้ป่วยใน) ต่อการเข้าพักรักษาตัวเป็นผู้ป่วยในครั้งใดครั้งหนึ่ง					
หมวดที่ 1.1 ค่าห้องผู้ป่วยปกติ (สูงสุดไม่เกิน 365 วัน)	4,000 บาท ต่อวัน	5,000 บาท ต่อวัน	6,000 บาท ต่อวัน	7,000 บาท ต่อวัน	10,000 บาท ต่อวัน
หมวดที่ 1.2 ค่าห้องผู้ป่วยวิกฤติ ICU ให้เป็นจำนวน 2 เท่า ของผลประโยชน์สำหรับค่าห้องและค่าอาหารผู้ป่วยใน สูงสุดไม่เกิน 15 วัน	8,000 บาท ต่อวัน	10,000 บาท ต่อวัน	12,000 บาท ต่อวัน	14,000 บาท ต่อวัน	20,000 บาท ต่อวัน
หมวดที่ 2 ค่าบริการทางการแพทย์เพื่อการตรวจวินิจฉัยหรือบำบัดรักษา ค่าบริการโลหิตและส่วนประกอบของโลหิต ค่าบริการทางการแพทย์ ค่ายา ค่าสารอาหารทางหลอดเลือด และค่าเวชภัณฑ์ ต่อการเข้าพักรักษาตัวเป็นผู้ป่วยในครั้งใดครั้งหนึ่ง					
หมวดย่อยที่ 2.1 ค่าบริการทางการแพทย์เพื่อการตรวจวินิจฉัย	จ่ายตามจริง แต่ไม่เกินผลประโยชน์สูงสุดต่อการเข้าพักรักษาตัวครั้งใดครั้งหนึ่ง				
หมวดย่อยที่ 2.2 ค่าบริการทางการแพทย์เพื่อการบำบัดรักษา ค่าบริการโลหิต และส่วนประกอบของโลหิต และค่าบริการทางการแพทย์					
หมวดย่อยที่ 2.3 ค่ายา ค่าสารอาหารทางหลอดเลือด และค่าเวชภัณฑ์					
หมวดย่อยที่ 2.4 ค่ายา และค่าเวชภัณฑ์สิ้นเปลือง (เวชภัณฑ์ 1) สำหรับกลับบ้าน (สูงสุดไม่เกิน 7 วัน)	10,000	10,000	20,000	20,000	20,000
หมวดที่ 3 ค่าผู้ประกอบการวิชาชีพเวชกรรม (แพทย์) ตรวจรักษา ต่อการเข้าพักรักษาเป็นผู้ป่วยในครั้งใดครั้งหนึ่ง สูงสุดไม่เกิน 365 วัน					
จ่ายตามจริง แต่ไม่เกินผลประโยชน์สูงสุดต่อการเข้าพักรักษาตัวครั้งใดครั้งหนึ่ง					
หมวดที่ 4 ค่ารักษาพยาบาลโดยการผ่าตัด (ศัลยกรรม) และหัตถการ ต่อการเข้าพักรักษาตัวเป็นผู้ป่วยในครั้งใดครั้งหนึ่ง					
หมวดย่อยที่ 4.1 ค่าห้องผ่าตัด และค่าห้องทำหัตถการ	จ่ายตามจริง แต่ไม่เกินผลประโยชน์สูงสุดต่อการเข้าพักรักษาตัวครั้งใดครั้งหนึ่ง				
หมวดย่อยที่ 4.2 ค่ายา ค่าสารอาหารทางหลอดเลือด ค่าเวชภัณฑ์ และค่าอุปกรณ์การผ่าตัดและหัตถการ					
หมวดย่อยที่ 4.3 ค่าผู้ประกอบการวิชาชีพเวชกรรม ทำศัลยกรรมและหัตถการ สำหรับแพทย์ทำศัลยกรรม และหัตถการ (รวมแพทย์ผู้ช่วยผ่าตัด) (Doctor fee) ตามอัตราคู่มือค่าธรรมเนียมแพทย์ <small>บริษัทจะจ่ายผลประโยชน์สำหรับค่าธรรมเนียมในการศัลยกรรมและการทำหัตถการของแพทย์และแพทย์ผู้ช่วยผ่าตัด (ถ้ามี) ตามที่แพทย์หรือแพทย์ผู้ช่วยผ่าตัดเรียกเก็บจริงแต่ไม่เกินร้อยละ 100 ของค่า ธรรมเนียมในการศัลยกรรมและการทำหัตถการดังกล่าว ที่ 90 เปอร์เซ็นต์ในครั้ง ตามที่กำหนดไว้ในคู่มือ ค่าธรรมเนียมแพทย์ของแพทยสภาประเทศไทยที่มีผลใช้คุ้มครองขณะทำการผ่าตัด</small>					
หมวดย่อยที่ 4.4 ค่าผู้ประกอบการวิชาชีพเวชกรรม วิชาชีพแพทย์ (Doctor fee) ตามอัตราคู่มือค่าธรรมเนียมแพทย์					
หมวดย่อยที่ 4.5 ค่ารักษาพยาบาลโดยการผ่าตัดเปลี่ยนอวัยวะ					
หมวดที่ 5 การผ่าตัดใหญ่ที่ไม่ต้องเข้าพักรักษาตัวเป็นผู้ป่วยใน (Day Surgery)					

หมายเหตุ *โรคร้ายแรง 3 โรค ประกอบด้วย โรคมะเร็ง โรคหัวใจ และโรคหลอดเลือดสมอง

ผลประโยชน์โดยย่อ	แผน 1	แผน 2	แผน 3	แผน 4	แผน 5		
2. ผลประโยชน์กรณีไม่ต้องเข้าพักรักษาตัวเป็นผู้ป่วยใน							
หมวดที่ 6 ค่าบริการทางการแพทย์เพื่อตรวจวินิจฉัยที่เกี่ยวข้องโดยตรงก่อนและหลังการเข้าพักรักษาตัวเป็นผู้ป่วยใน หรือค่ารักษาพยาบาลผู้ป่วยนอกต่อเนื่องที่เกี่ยวข้องโดยตรงหลังการเข้าพักรักษาตัวเป็นผู้ป่วยในต่อการเข้าพักรักษาตัวเป็นผู้ป่วยในครั้งใดครั้งหนึ่ง							
หมวดย่อยที่ 6.1 ค่าบริการทางการแพทย์เพื่อการตรวจวินิจฉัยที่เกี่ยวข้องโดยตรงและเกิดขึ้นภายใน 30 วัน ก่อนและหลังการเข้าพักรักษาตัวเป็นผู้ป่วยใน	จ่ายตามจริง แต่ไม่เกินผลประโยชน์สูงสุดต่อการเข้าพักรักษาตัวครั้งใดครั้งหนึ่ง						
หมวดย่อยที่ 6.2 ค่ารักษาพยาบาลผู้ป่วยนอกหลังการเข้าพักรักษาตัวเป็นผู้ป่วยในต่อครั้ง สำหรับการรักษาพยาบาลต่อเนื่อง ภายใน 30 วัน หลังจากออกจากการเข้าพักรักษาตัวเป็นผู้ป่วยในครั้งนั้น (ไม่รวมค่าบริการทางการแพทย์เพื่อตรวจวินิจฉัย)							
หมวดที่ 7 ค่ารักษาพยาบาลการบาดเจ็บ กรณีผู้ป่วยนอก ภายใน 24 ชั่วโมง ของการเกิดอุบัติเหตุต่อครั้ง							
หมวดที่ 8 ค่าเวชศาสตร์ฟื้นฟู หลังการเข้าพักรักษาตัวเป็นผู้ป่วยใน แต่ละครั้งต่อการเข้าพักรักษาตัวเป็นผู้ป่วยในครั้งใดครั้งหนึ่ง							
หมวดที่ 9 ค่าบริการทางการแพทย์เพื่อการบำบัดรักษาโรคไตวายเรื้อรัง โดยการล้างไตผ่านทางเส้นเลือดต่อรอบปีกรมธรรม์ประกันภัย							
หมวดที่ 10 ค่าบริการทางการแพทย์เพื่อการบำบัดรักษาโรคเนื้องอกหรือมะเร็ง โดยรังสีรักษา รังสีร่วมรักษา เวชศาสตร์นิวเคลียร์รักษา ต่อรอบปีกรมธรรม์ประกันภัย	50,000	50,000	100,000	100,000	200,000		
หมวดที่ 11 ค่าบริการทางการแพทย์เพื่อการบำบัดรักษาโรคมะเร็ง โดยเคมีบำบัดต่อรอบปีกรมธรรม์ประกันภัย							
หมวดที่ 12 ค่าบริการรถพยาบาลฉุกเฉิน	จ่ายตามจริง แต่ไม่เกินผลประโยชน์สูงสุดต่อการเข้าพักรักษาตัวครั้งใดครั้งหนึ่ง						
หมวดที่ 13 ค่ารักษาพยาบาล โดยการผ่าตัดเล็ก							
ความรับผิดส่วนแรก (Deductible)**	-	20,000	50,000	-	20,000	50,000	100,000
	สำหรับแผน 1		สำหรับแผน 2 - 5				

หมายเหตุ Deductible** คือ ค่าใช้จ่ายส่วนแรกของค่ารักษาที่ผู้เอาประกันภัยต้องเป็นผู้รับผิดชอบเอง หากเกินกว่าที่ระบุในกรมธรรม์ บริษัทประกันจะจ่ายค่ารักษาส่วนเกินตามที่ตกลงกันไว้ และเป็นความรับผิดส่วนแรก (ต่อการเข้าพักรักษาตัวครั้งใดครั้งหนึ่ง) สำหรับผลประโยชน์ในหมวดที่ 1-5 เท่านั้น

หมวดย่อย 4.3 บริษัทจะจ่ายผลประโยชน์สำหรับค่าธรรมเนียมในการศัลยกรรมและการทำหัตถการของแพทย์และแพทย์ผู้ช่วยผ่าตัด (ถ้ามี) ตามที่แพทย์หรือแพทย์ผู้ช่วยผ่าตัดเรียกเก็บจริงแต่ไม่เกินร้อยละ 100 ของค่าธรรมเนียมในการศัลยกรรมและการทำหัตถการดังกล่าว ที่ 90 เปอร์เซ็นต์ในกรณีที่กำหนดไว้ในคู่มือ ค่าธรรมเนียมแพทย์ของแพทยสภาประเทศไทยที่มีผลใช้คุ้มครองขณะทำการผ่าตัด



สัญญาเพิ่มเติมการประกันสุขภาพเหมาจ่าย แบบ เฮลท์ สมายล์

เงื่อนไขสาระสำคัญโดยสังเขป

1. สัญญาเพิ่มเติมนี้เป็นสัญญาประกันภัยที่มีระยะเวลาเอาประกันภัย 1 ปี
2. สัญญาเพิ่มเติมนี้ จะต่ออายุกรณีครบรอบปีกรมธรรม์ประกันภัย (Renewal) เว้นแต่กรณีดังต่อไปนี้ บริษัทจะสงวนสิทธิไม่ต่ออายุสัญญาเพิ่มเติม
 - 1) ในกรณีที่มีหลักฐานว่าผู้เอาประกันภัยไม่แถลงข้อความจริงตามใบคำขอเอาประกันภัยหรือคำขอต่ออายุ (Reinstatement) ใบแถลงสุขภาพ และข้อแถลงเพิ่มเติมอื่นใดที่เกี่ยวข้องกับการทำสัญญาเพิ่มเติมการประกันภัยสุขภาพ ซึ่งเป็นสาระสำคัญที่อาจทำให้บริษัทเรียกเบี้ยประกันภัยสูงขึ้นหรือบอกปิดไม่รับทำสัญญา หรือ รับประกันภัยแบบมีเงื่อนไข
 - 2) ผู้เอาประกันภัยเรียกร้องผลประโยชน์จากการที่ตนให้มีการรักษาการบาดเจ็บหรือการป่วยโดยไม่มีอาการทางการแพทย์
 - 3) ผู้เอาประกันภัยเรียกร้องผลประโยชน์ค่าชดเชยจากการนอนพักรักษาตัวในโรงพยาบาลหรือสถานพยาบาล รวมกันทุกบริษัทเกินกว่ารายได้ที่แท้จริง
3. ระยะเวลาผ่อนผันชำระเบี้ยประกันภัย 31 วัน ตามที่กำหนดไว้ในกรมธรรม์ประกันภัย
4. กรณีที่บริษัทจะไม่คุ้มครอง เนื่องจาก
 - 4.1 ผู้เอาประกันภัยฉ้อฉลประกันภัย
 - 4.2 การป่วยที่เกิดขึ้นในระยะเวลาที่ไม่คุ้มครอง (Waiting Period) 30 วัน นับแต่วันเริ่มมีผลคุ้มครองตามสัญญาเพิ่มเติมนี้ หรือวันที่บริษัทอนุมัติให้เพิ่มผลประโยชน์ของสัญญาเพิ่มเติมนี้ แล้วแต่กรณีใดจะเกิดขึ้นภายหลัง หรือ
 - 4.3 การป่วยดังต่อไปนี้ ที่เกิดขึ้นในระยะเวลา 120 วัน นับแต่วันเริ่มมีผลคุ้มครองตามสัญญาเพิ่มเติมนี้ หรือวันที่บริษัทอนุมัติให้เพิ่มผลประโยชน์ของสัญญาเพิ่มเติมนี้
แล้วแต่กรณีใดจะเกิดขึ้นภายหลัง ได้แก่ เนื้องอก รุขน้ำ หรือมะเร็งทุกชนิด / ริดสีดวงทวาร / ไส้เลื่อนทุกชนิด / ต้อเนื้อ หรือต้อกระจก / การตัดทอนซิล หรืออดีนอยด์ / นิ้วทุกชนิด / เส้นเลือดขอดที่ขา / เยื่อบุโพรงมดลูกเจริญผิดที่
 - 4.4 สภาพที่เป็นมาก่อนการเอาประกันภัย (Pre-existing Condition) เว้นแต่
 - 1) ผู้เอาประกันภัย ได้แถลงให้บริษัททราบและบริษัทยินยอมรับความเสี่ยงภัย โดยไม่มีเงื่อนไขยกเว้นความคุ้มครองดังกล่าว หรือ
 - 2) โรคเรื้อรัง การบาดเจ็บ หรือ การป่วย (รวมถึงภาวะแทรกซ้อน) นั้น ไม่ปรากฏอาการ ไม่ได้รับการตรวจรักษาหรือวินิจฉัยโดยแพทย์ หรือไม่ได้พบหรือปรึกษาแพทย์
ในระยะ 5 ปีก่อนวันที่สัญญาเพิ่มเติม เริ่มมีผลคุ้มครองเป็นครั้งแรก และในช่วงเวลา 3 ปี ตั้งแต่วันที่สัญญาเพิ่มเติมนี้มีผลคุ้มครองเป็นครั้งแรก
 - 4.5 ซอยกเว้นทั่วไป ตามที่ระบุในสัญญาเพิ่มเติมนี้ เช่น ภาวะที่เป็นผลจากความผิดปกติที่เกิดขึ้นแต่กำเนิด การตรวจรักษาที่ยังอยู่ในระหว่างทดลอง การแก้ไขปัญหาการมีบุตรยาก (รวมถึงการสืบวิเคราะห์และการรักษา) การพักฟื้นหรือการพักเพื่อการฟื้นฟูหรือการรักษาโดยวิธีให้พักอยู่เฉย ๆ เป็นต้น
 - 4.6 การยกเว้น หรือการไม่คุ้มครองใด ๆ ตามที่ระบุไว้ในแต่ละข้อตกลงคุ้มครอง

สัญญาเพิ่มเติมการประกันสุขภาพเหมาจ่าย แบบ เฮลท์ สมายล์

ข้อกำหนดทั่วไป (ก่อน 1 เมษายน 2568)

7. การต่ออายุสัญญาเพิ่มเติมกรณีครบรอบปีกรมธรรม์ประกันภัย (Renewal)

ทั้งนี้ในการต่ออายุสัญญาเพิ่มเติมบริษัทจะสงวนสิทธิในการเปลี่ยนแปลงเงื่อนไขข้อตกลงความคุ้มครองโดยการเพิ่มเงื่อนไขให้ผู้เอาประกันภัยมีค่าใช้จ่ายร่วม (Copayment) ตามอัตราและหลักเกณฑ์ดังต่อไปนี้

ค่าใช้จ่ายร่วม (Copayment) เท่ากับ ร้อยละ 30 ของค่าใช้จ่ายที่ได้รับความคุ้มครอง และปรับลดเบี้ยประกันภัยในปีต่ออายุร้อยละ 10 ของเบี้ยประกันภัยในปีต่ออายุกรณีมีอัตราการเรียกร้องค่าสินไหมทดแทนของผู้เอาประกันภัยแต่ละรายในรอบปีกรมธรรม์ประกันภัยตั้งแต่ร้อยละ 400

ในกรณีที่บริษัทกำหนดเงื่อนไขให้ผู้เอาประกันภัยมีค่าใช้จ่ายร่วม (Copayment) แล้ว ต่อมาการเรียกร้องผลประโยชน์หรืออัตราการเรียกร้องค่าสินไหมทดแทนของผู้เอาประกันภัยปรับลดลงจากหลักเกณฑ์ข้างต้น บริษัทจะไม่นำสิทธิในการเปลี่ยนแปลงเงื่อนไขข้อตกลงความคุ้มครองโดยการเพิ่มเงื่อนไขให้ผู้เอาประกันภัยมีค่าใช้จ่ายร่วม (Copayment) ตามอัตราและหลักเกณฑ์ข้างต้นมาใช้กับผู้เอาประกันภัย

ในกรณีที่บริษัทเพิ่มเติมเงื่อนไขให้ผู้เอาประกันภัยมีค่าใช้จ่ายร่วม (Copayment) บริษัทจะออกหลักฐานเกี่ยวกับการกำหนดอัตราและหลักเกณฑ์ค่าใช้จ่ายร่วม (Copayment) ที่เป็นไปตามอัตราและหลักเกณฑ์ข้างต้น ให้ผู้เอาประกันภัยทราบก่อนวันครบรอบปีกรมธรรม์ประกันภัยไม่น้อยกว่า 15 วัน

ข้อกำหนดทั่วไป (1 เมษายน 2568 เป็นต้นไป)

7. การต่ออายุสัญญาเพิ่มเติมกรณีครบรอบปีกรมธรรม์ประกันภัย (Renewal)

มีการเพิ่มเนื้อหา ดังต่อไปนี้

ทั้งนี้ ในการต่ออายุสัญญาเพิ่มเติม บริษัทจะสงวนสิทธิในการเปลี่ยนแปลงเงื่อนไขข้อตกลงความคุ้มครอง โดยการเพิ่มเงื่อนไขให้ผู้เอาประกันภัยมีค่าใช้จ่ายร่วม (Copayment) ตามอัตราและหลักเกณฑ์ดังต่อไปนี้

1) อัตราร้อยละ 30 ของค่าใช้จ่ายที่ได้รับความคุ้มครอง กรณีผู้เอาประกันภัยมีการเรียกร้องผลประโยชน์จากการป่วยเล็กน้อยทั่วไป (Simple diseases) และเข้าพักรักษาตัวในโรงพยาบาลในรอบปีกรมธรรม์ประกันภัยตั้งแต่ 3 ครั้งขึ้นไป และมีอัตราการเรียกร้องค่าสินไหมทดแทนจากสาเหตุข้างต้นของผู้เอาประกันภัยแต่ละรายภายใต้สัญญาเพิ่มเติมฉบับนี้ ตั้งแต่ร้อยละ 200 หรือ

2) อัตราร้อยละ 30 ของค่าใช้จ่ายที่ได้รับความคุ้มครอง กรณีผู้เอาประกันภัยมีการเรียกร้องผลประโยชน์ จากการเข้าพักรักษาตัวในโรงพยาบาล ในรอบปีกรมธรรม์ประกันภัยตั้งแต่ 3 ครั้งขึ้นไป และมีอัตราการเรียกร้องค่าสินไหมทดแทนจากสาเหตุข้างต้นของผู้เอาประกันภัยแต่ละรายภายใต้สัญญาเพิ่มเติม ฉบับนี้ ตั้งแต่ร้อยละ 400 แต่ไม่รวมถึงค่าสินไหมทดแทนจากค่ารักษาโรคร้ายแรงตามรายชื่อในเอกสารแนบท้ายรายชื่อโรคร้ายแรง และ/หรือการผ่าตัดใหญ่

หากบริษัทเพิ่มเติมเงื่อนไขให้ผู้เอาประกันภัยมีค่าใช้จ่ายร่วม (Copayment) เนื่องจากมีกรณีตาม (1) และ (2) บริษัทจะกำหนดเงื่อนไขให้ผู้เอาประกันภัยมีค่าใช้จ่ายร่วม (Copayment) ร้อยละ 50 ของค่าใช้จ่ายที่ได้รับความคุ้มครอง ในกรณีที่บริษัทกำหนดเงื่อนไขให้ผู้เอาประกันภัยมีค่าใช้จ่ายร่วม (Copayment) แล้ว ต่อมาการเรียกร้องผลประโยชน์หรืออัตราการเรียกร้องค่าสินไหมทดแทนของผู้เอาประกันภัยปรับลดลงจากหลักเกณฑ์ข้างต้น ให้บริษัทพิจารณาปรับลดอัตราค่าใช้จ่ายร่วม (Copayment) ให้กับผู้เอาประกันภัย

ในกรณีที่บริษัทเพิ่มเติมเงื่อนไขให้ผู้เอาประกันภัยมีค่าใช้จ่ายร่วม (Copayment) ที่เป็นไปตามอัตราและหลักเกณฑ์ข้างต้น บริษัทจะออกหลักฐานเกี่ยวกับการกำหนดอัตราและหลักเกณฑ์ค่าใช้จ่ายร่วม (Copayment) ให้ผู้เอาประกันภัยทราบก่อนวันครบรอบปีกรมธรรม์ประกันภัย ไม่น้อยกว่า 15 วัน

สัญญาเพิ่มเติมการประกันสุขภาพเหมาจ่าย แบบ เฮลท์ สมายล์

ตัวอย่างเบี้ยประกันภัย เพศชายชั้นอาชีพ 1-2

เบี้ยประกันภัยรายปี	แผน 1 500,000 x 2			แผน 2 1,000,000 x 2				แผน 3 2,500,000 x 2				แผน 4 5,000,000 x 2				แผน 5 10,000,000 x 2			
	Deductible			Deductible				Deductible				Deductible				Deductible			
	อายุ (ปี)	-	20,000	50,000	-	20,000	50,000	100,000	-	20,000	50,000	100,000	-	20,000	50,000	100,000	-	20,000	50,000
6 - 10	37,289	20,984	12,368	40,213	23,542	13,262	8,892	41,648	25,149	13,592	9,160	43,499	27,032	14,157	9,632	45,960	31,331	18,389	10,898
11 - 15	19,209	10,705	6,362	20,758	11,996	6,815	4,607	21,561	12,825	7,001	4,759	22,562	13,780	7,292	5,002	23,985	15,845	9,391	5,704
16 - 20	16,832	9,404	5,618	18,299	10,529	6,013	4,088	19,173	11,280	6,204	4,250	20,086	12,113	6,461	4,462	21,477	14,003	7,668	4,786
21 - 25	15,617	8,766	5,275	16,990	9,804	5,640	3,862	17,855	10,518	5,837	4,031	18,709	11,288	6,076	4,230	20,056	13,168	7,106	4,570
26 - 30	16,331	9,037	5,446	17,804	10,105	5,822	3,994	18,637	10,837	6,025	4,167	19,554	11,630	6,274	4,372	21,022	13,945	7,339	4,720
31 - 35	17,124	10,048	6,162	18,652	11,204	6,571	4,588	20,116	12,168	6,963	4,946	21,186	13,031	7,239	5,172	23,011	15,746	8,272	5,898
36 - 40	17,782	10,417	6,414	19,365	11,610	6,839	4,787	20,877	12,605	7,248	5,155	21,872	13,505	7,547	5,398	23,770	16,313	8,634	6,158
41 - 45	19,409	11,815	7,273	21,137	13,172	7,765	5,411	22,774	14,283	8,220	5,810	23,948	15,324	8,586	6,107	25,871	18,221	9,822	6,961
46 - 50	22,024	13,106	8,386	23,696	14,701	8,913	6,432	25,482	16,564	10,082	7,513	26,635	18,148	10,514	7,858	30,126	23,416	13,349	10,126
51 - 55	28,650	16,657	10,144	31,064	20,539	11,923	7,622	33,281	23,165	13,357	8,709	35,008	25,539	14,020	9,174	41,934	33,109	17,282	11,534
56 - 60	43,207	24,578	14,916	46,812	27,475	17,649	10,918	49,681	30,482	19,428	12,172	52,262	35,188	20,507	12,936	57,988	43,555	24,674	15,812
61 - 65	68,763	45,154	29,368	74,685	49,461	35,275	23,092	80,930	56,210	40,430	26,976	84,298	62,221	41,919	27,751	95,506	76,642	52,162	35,248
66 - 70	95,120	66,216	44,459	104,732	73,239	53,649	34,858	112,464	81,977	60,673	40,004	116,595	89,353	63,188	41,206	129,445	106,147	75,104	50,408
71 - 75	125,404	89,768	60,884	140,873	101,921	78,076	50,663	150,341	114,102	86,482	56,452	155,528	123,120	89,525	57,877	169,468	141,716	101,738	67,710
76 - 80*	159,892	117,806	82,097	181,880	136,432	107,579	69,833	193,941	151,966	118,529	77,275	200,145	162,572	122,145	78,989	214,931	182,710	134,982	89,520
81 - 85*	190,805	138,668	97,199	217,575	164,495	127,792	82,462	232,356	184,674	140,653	90,703	241,012	198,275	145,577	93,177	260,851	224,127	161,333	107,682
86 - 90*	215,951	153,332	106,935	246,963	187,377	140,746	89,768	263,891	210,404	154,416	98,385	274,395	226,490	159,774	101,831	297,482	256,366	190,927	117,156
91 - 95*	239,227	168,929	115,962	274,100	209,855	152,819	97,330	292,847	233,555	167,200	109,351	304,866	251,795	172,891	114,181	330,394	289,534	229,201	127,920
96 - 98*	260,289	190,690	124,041	298,665	242,867	163,623	111,099	319,070	269,303	178,630	124,634	332,476	286,788	196,652	130,343	374,517	336,314	267,212	145,688

หมายเหตุ : * คือเบี้ยปีต่ออายุ และอัตราเบี้ยประกันภัยรวม ชั้นอาชีพ 3 *1.3 / ชั้นอาชีพ 4 * 1.45

เอกสารภายใน ใช้สำหรับ Training ตัวแทนเท่านั้น



สัญญาเพิ่มเติมการประกันสุขภาพเหมาจ่าย แบบ เฮลท์ สมายล์

ตัวอย่างเบี้ยประกันภัย เพศหญิงชั้นอาชีพ 1-2

เบี้ยประกันภัยรายปี	แผน 1 500,000 x 2			แผน 2 1,000,000 x 2				แผน 3 2,500,000 x 2				แผน 4 5,000,000 x 2				แผน 5 10,000,000 x 2			
	Deductible			Deductible				Deductible				Deductible				Deductible			
	-	20,000	50,000	-	20,000	50,000	100,000	-	20,000	50,000	100,000	-	20,000	50,000	100,000	-	20,000	50,000	100,000
6 - 10	30,534	17,633	10,369	32,901	19,850	11,186	7,843	34,070	20,976	12,052	8,248	35,573	22,970	12,968	8,767	38,068	28,677	16,891	10,065
11 - 15	18,240	10,195	6,085	19,707	11,417	6,515	4,422	20,472	12,205	6,695	4,570	21,423	13,111	6,973	4,803	22,784	14,676	8,732	5,337
16 - 20	18,529	10,155	5,984	20,070	11,395	6,420	4,298	20,906	12,212	6,620	4,507	21,913	13,131	7,035	4,783	23,425	15,913	9,161	5,504
21 - 25	19,082	10,424	6,137	20,680	11,698	6,585	4,404	21,562	12,549	6,802	4,588	22,608	13,494	7,150	4,829	24,210	16,421	9,354	5,577
26 - 30	19,425	10,520	6,213	21,084	11,801	6,663	4,471	22,016	12,658	6,885	4,656	23,116	13,610	7,185	4,902	24,834	16,933	9,413	5,587
31 - 35	20,528	11,410	6,850	22,213	12,767	7,330	5,001	23,297	13,831	7,724	5,353	24,409	14,846	8,051	5,620	26,418	17,898	9,844	6,339
36 - 40	20,739	11,589	6,996	22,437	12,960	7,485	5,126	23,538	14,039	7,893	5,487	24,669	15,074	8,239	5,768	26,727	18,176	9,969	6,519
41 - 45	22,539	12,931	7,809	24,295	14,460	8,361	5,713	25,396	15,649	8,809	6,101	26,557	16,817	9,214	6,431	28,589	19,951	10,471	7,261
46 - 50	23,886	13,929	8,696	25,737	15,495	9,270	6,544	27,495	17,299	10,335	7,525	28,750	18,914	10,781	7,884	32,141	24,391	13,880	9,934
51 - 55	31,020	17,377	11,785	33,650	19,894	12,598	8,785	35,959	22,444	13,997	9,977	37,803	24,804	14,654	10,492	42,358	32,076	17,877	13,036
56 - 60	42,188	23,746	15,771	45,702	26,558	16,939	11,525	48,461	29,449	18,548	12,840	50,906	34,010	19,483	13,579	56,298	42,034	23,293	16,475
61 - 65	63,188	41,217	29,456	68,570	45,085	32,045	23,155	74,458	51,446	36,832	27,272	77,417	56,888	38,007	27,934	87,801	70,290	47,469	35,618
66 - 70	83,948	58,124	42,894	92,356	64,201	46,865	33,580	99,475	72,222	53,261	38,949	102,941	78,617	55,242	39,954	114,580	93,815	66,043	49,230
71 - 75	107,539	76,572	57,042	120,740	86,876	66,325	47,407	129,218	97,739	73,784	53,322	133,458	105,338	76,112	54,480	145,787	121,750	86,937	64,091
76 - 80*	140,308	102,608	78,307	159,600	118,893	93,179	66,380	170,412	132,868	102,818	73,876	175,585	142,022	105,597	75,262	188,518	159,796	119,478	85,182
81 - 85*	184,761	132,626	101,373	210,822	157,803	121,146	85,602	224,956	177,408	133,006	94,254	232,949	190,403	137,136	96,444	250,931	214,465	157,641	109,782
86 - 90*	232,200	161,896	122,413	265,886	199,082	146,634	102,203	283,402	223,556	159,903	111,729	294,131	240,637	164,645	114,821	316,156	270,384	204,978	128,373
91 - 95*	286,955	198,220	146,692	329,368	246,073	176,126	121,604	350,588	276,030	190,972	132,220	364,247	297,655	196,338	136,101	390,265	333,359	258,459	149,073
96 - 98*	344,719	237,508	172,074	396,366	295,769	206,953	141,962	421,533	331,539	223,430	153,847	438,326	357,993	231,977	158,266	468,654	400,066	314,956	171,081

หมายเหตุ : * คือเบี้ยปีต่ออายุ และอัตราเบี้ยประกันภัยรวม ชั้นอาชีพ 3 * 1.3 / ชั้นอาชีพ 4 * 1.45

เอกสารภายใน ใช้สำหรับ Training ตัวแทนเท่านั้น



สัญญาเพิ่มเติมคุ้มครอง 50 โรคภัยแรง (CI50)

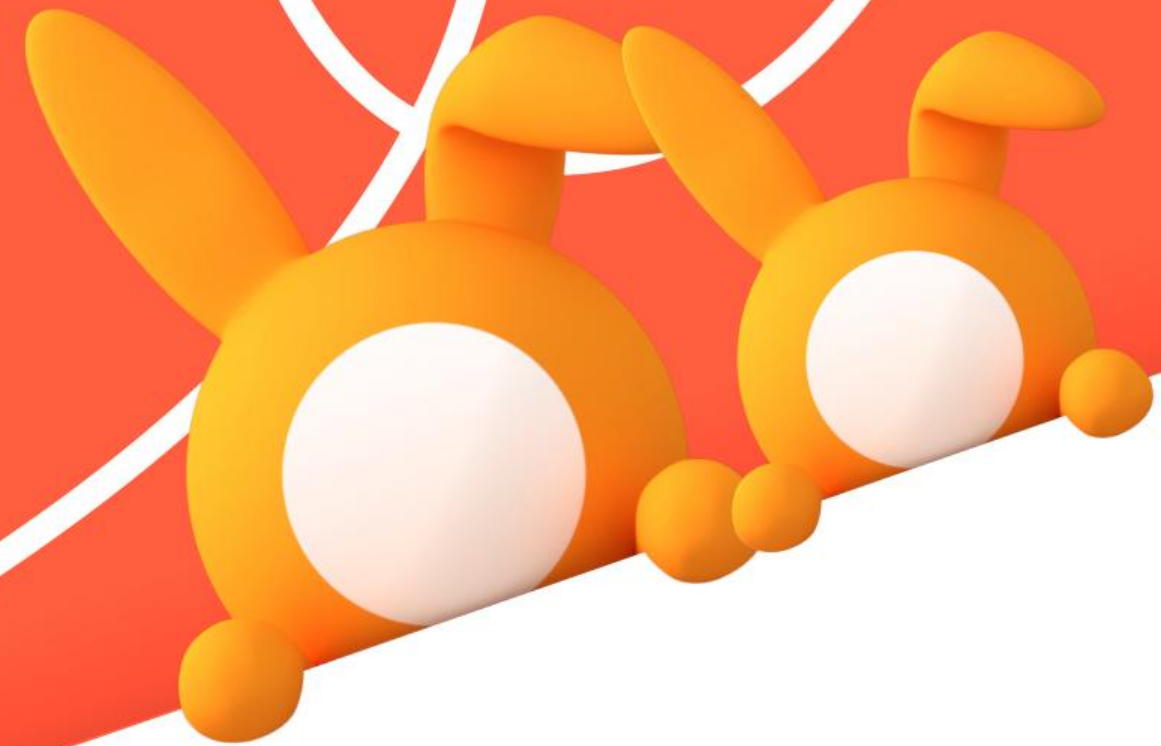

rabbit
Life

ทำไมถึงต้องมี ประกันโรคร้ายแรง



เพราะโรคร้ายแรงเป็นโรคที่ต้องทำการรักษาอย่างต่อเนื่องทำให้มีค่าใช้จ่ายในการรักษาที่ค่อนข้างสูง ซึ่งการมีประกันโรคร้ายแรงติดตัวไว้ อย่างน้อยก็ช่วยให้คุณเบาใจในเรื่องค่าใช้จ่าย และยังมีมั่นใจได้ว่า แผนการเงิน และชีวิตด้านอื่นๆ ของคุณจะสามารถดำเนินต่อไปได้ไม่สะดุดในระหว่างที่ทำการรักษาตัว

ให้ชีวิตต้องดำเนินต่อไปตามใจฝันต้องพร้อมรับมือกับทุกสถานการณ์
ด้วยหลักประกันเพิ่มความอุ่นใจอย่าง
สัญญาเพิ่มเติมคุ้มครอง 50 โรคร้ายแรง

สัญญาเพิ่มเติมคุ้มครอง 50 โรคร้ายแรง (CI50)

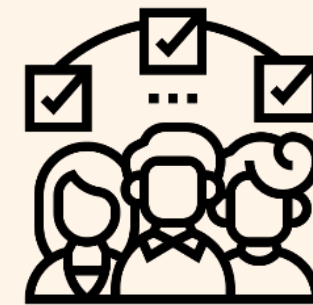

กลุ่มลูกค้าเป้าหมาย

- ผู้ที่ต้องการความคุ้มครองเมื่อป่วยเป็นโรคร้ายแรงโดยไม่คาดฝัน
- ผู้ที่ต้องการวางแผนเรื่องค่ารักษาพยาบาลของคนในครอบครัวเมื่อป่วยเป็นโรคร้ายแรง
- ผู้ที่มีสวัสดิการหรือประกันสุขภาพอยู่แล้ว แต่ต้องการความคุ้มครองที่ครอบคลุมมากยิ่งขึ้น

สัญญาเพิ่มเติมคุ้มครอง 50 โรคร้ายแรง (CI50)

จุดเด่นผลิตภัณฑ์



คุ้มครองโรคร้ายแรง

คุ้มครอง 50 โรคร้ายแรงที่พบได้บ่อยในประเทศไทย



เลือกความคุ้มครองได้

สามารถเลือกความคุ้มครองได้ตั้งแต่ 100,000 หรือสูงสุด 3,000,000 บาท



รับผลประโยชน์สูงสุด

รับผลประโยชน์สูงสุด 125% ของจำนวนเงินเอาประกันภัย หากตรวจพบครั้งแรกว่าเป็นโรคร้ายแรงระยะเริ่มต้น และรุนแรงตามลำดับ

(รับ 25% ของจำนวนเงินเอาประกันภัย หากตรวจพบ 1 ใน 5 โรคร้ายแรงระยะเริ่มต้น และรับอีก 100% ของทุนประกันภัย เมื่อตรวจพบ 1 ใน 45 โรคร้ายแรงระยะรุนแรง)

หมายเหตุ: หากตรวจพบ 1 ใน 45 โรคร้ายแรงระยะรุนแรงก่อน จะถือว่าสัญญาสิ้นสุดผลบังคับทันที



ลดหย่อนภาษีได้

เบี้ยประกันสามารถนำไปลดหย่อนภาษีได้

หมายเหตุ การลดหย่อนภาษีเงินได้บุคคลธรรมดาให้เป็นไปตามที่กรมสรรพากรกำหนด

สัญญาเพิ่มเติมคุ้มครอง 50 โรคร้ายแรง (CI50)

เงื่อนไขการรับประกันภัย

- อายุรับประกันภัย : 16 ปี – 65 ปี (ต่อสัญญาได้ถึงอายุ 69 ปี)
- ระยะเวลาความคุ้มครอง : 1 ปี
- ระยะเวลาชำระเบี้ย : 1 ปี
- ทุนเอาประกันภัย : เนื่องจาก CA & CI50 เป็นสัญญาโรคร้ายแรงเหมือนกัน จึงมองเป็นตัวเดียวกัน เพราะฉะนั้น CA & CI50 ให้นำทุนรวมกันคือ CA & CI50 ซื้อทุนรวมกันได้ไม่เกิน 3 เท่าของสัญญาหลัก
 - ช่องทาง Agency ทุน CA & CI50 รวมกันสูงสุดต่อชีวิต 3 ล้านบาท
 - ช่องทางโทรศัพท์ ทุน CA & CI50 รวมกันสูงสุดต่อชีวิต 1.5 ล้านบาท
- CA & CI50 ให้นำรวมวงเงินในการตรวจสอบสุขภาพ สำหรับกรรมธรรม์ที่มีผลบังคับมาแล้วไม่เกิน 2 ปี
- ทุนเอาประกันภัยขั้นต่ำ 10,000 บาท
- สัญญาเพิ่มเติมมีการกู้ยืมเงินตามมูลค่ากรรมธรรม์ (ถ้ามี) เพื่อชำระเบี้ยประกันภัยอัตโนมัติก่อนและหลังครบระยะเวลาชำระเบี้ยสัญญาหลัก

ตัวอย่างการจ่ายผลประโยชน์ความคุ้มครอง

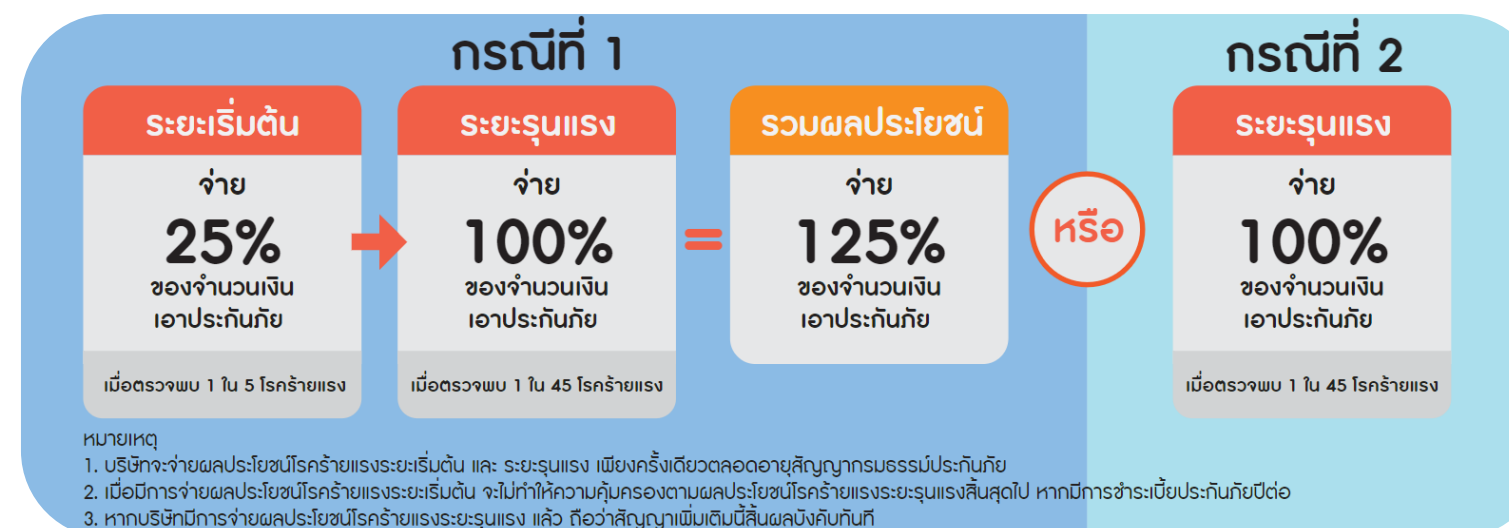

สัญญาเพิ่มเติมคุ้มครอง 50 โรคร้ายแรง (CI50)

รายชื่อโรคที่คุ้มครอง

ระยะเริ่มต้น (Early Stage) 5 โรคร้ายแรง

1. โรคมะเร็งระยะไม่ลุกลาม
2. โรคหลอดเลือดหัวใจตีบที่รักษาด้วยการสวนหลอดเลือดหัวใจ
3. โรคหลอดเลือดสมองที่ต้องได้รับการผ่าตัดหลอดเลือดแดงคาโรติด
4. โรคหลอดเลือดสมองโป่งพองที่รักษาโดยใช้ขดลวดผ่านสายสวนทางหลอดเลือด
5. โรคหลอดเลือดสมองที่ได้รับการรักษาโดยวิธีใส่สายสวนเส้นเลือดแดงบริเวณคอ

ระยะรุนแรง (Last Stage) 45 โรคร้ายแรง

1. โรคสมองเสื่อมชนิดอัลไซเมอร์
2. โรคโลหิตจางจากไขกระดูกไม่สร้างเม็ดโลหิต
3. โรคเยื่อหุ้มสมองและไขสันหลังอักเสบจากเชื้อแบคทีเรีย
4. เนื้องอกในสมองชนิดที่ไม่ใช่มะเร็ง
5. ตาบอด
6. โรคมะเร็งระยะลุกลาม
7. โรคกล้ามเนื้อหัวใจ
8. ตับวาย
9. โรคหลอดเลือดปอดอุดตันเรื้อรังขั้นรุนแรง/โรคปอดระยะสุดท้าย
10. ภาวะโคม่า
11. การผ่าตัดเส้นเลือดเลี้ยงกล้ามเนื้อหัวใจ
12. กล้ามเนื้อหัวใจตายเฉียบพลันจากการขาดเลือด
13. การผ่าตัดลิ้นหัวใจโดยวิธีเปิดหัวใจ
14. ไตวายเรื้อรัง
15. การสูญเสียการได้ยิน
16. การสูญเสียการดำรงชีพอย่างอิสระ
17. การทุพพลภาพถาวรสิ้นเชิง
18. การสูญเสียความสามารถในการพูด
19. แผลไหม้ฉกรรจ์
20. การบาดเจ็บที่ศีรษะอย่างรุนแรง
21. การผ่าตัดเปลี่ยนอวัยวะหรือปลูกถ่ายไขกระดูก
22. โรคของเซลล์ประสาทควบคุมการเคลื่อนไหว
23. โรคระบบประสาทมัลติเพิลสเคลอโรสิส
24. โรคกล้ามเนื้อเสื่อม
25. โรคไวรัสตับอักเสบบนขั้นรุนแรง
26. โรคเส้นเลือดหัวใจตีบ
27. อัมพาตของกล้ามเนื้อแขนหรือขา
28. โรคพาร์กินสัน
29. โรคแรงดันในหลอดเลือดแดงปอดสูงแบบปฐมภูมิ
30. ภาวะข้ออักเสบรูมาตอยด์ขั้นรุนแรง
31. โรคหลอดเลือดสมองแตกหรืออุดตัน
32. การผ่าตัดเส้นเลือดแดงใหญ่เอออร์ตา
33. ไตอักเสบลุปัส จากโรคซิสเต็มมิก ลูปัส อิริธมาโตซุส
34. สมองอักเสบจากเชื้อไวรัส
35. ภาวะอะเพลลิก
36. โรคหลอดเลือดสมองโป่งพองที่ต้องรักษาโดยการผ่าตัด
37. การฉีกขาดของรากประสาทต้นแขน
38. โรคโปลิโอ
39. การผ่าตัดกระดูกสันหลังคดไม่ทราบสาเหตุ
40. ภาวะตับอ่อนอักเสบที่กลับเป็นซ้ำและเรื้อรัง
41. โรคเท้าช้าง
42. โรคถุงน้ำในไต
43. โรคเนื้อเยื่อพังผืดอักเสบติดเชื้อและเป็นเนื้อตาย
44. โรคหนังแข็งชนิดลุกลาม
45. โรคลำไส้อักเสบเป็นแผลรุนแรง

สัญญาเพิ่มเติมคุ้มครอง 50 โรคร้ายแรง (CI50)

เงื่อนไขทั่วไปที่สำคัญ

1. สัญญาเพิ่มเติมนี้เป็นสัญญาประกันภัยที่มีระยะเวลาเอาประกันภัยและระยะเวลาชำระเบี้ยประกันภัย 1 ปี
2. ผู้เอาประกันภัยอาจต่ออายุสัญญาเพิ่มเติมนี้ได้เมื่อครบรอบปีกรมธรรม์ของวันที่ในกรมธรรม์ประกันภัยจนถึงรอบปีกรมธรรม์ที่ผู้เอาประกันภัยมีอายุ 69 ปี
3. ระยะเวลาผ่อนผันชำระเบี้ยประกันภัย 31 วัน ตามที่กำหนดไว้ในกรมธรรม์ประกันภัย
4. กรณีที่บริษัทจะไม่คุ้มครอง เนื่องจาก
 - 4.1 ผู้เอาประกันภัยฉ้อฉลประกันภัย
 - 4.2 การเจ็บป่วยด้วยโรคร้ายแรงที่เกิดขึ้นในระยะเวลาที่ไม่คุ้มครอง (Waiting period) 90 วัน นับแต่วันเริ่มมีผลคุ้มครองตามสัญญาเพิ่มเติมนี้ หรือวันที่บริษัทอนุมัติให้เพิ่มผลประโยชน์ของสัญญาเพิ่มเติมนี้ แล้วแต่กรณีใดจะเกิดขึ้นภายหลัง
 - 4.3 ความผิดปกติซึ่งแพทย์ยืนยันและมีหลักฐานชัดเจนว่าเกี่ยวข้องกับโรคร้ายแรง หรือโรคร้ายแรงที่เกิดขึ้นก่อนวันเริ่มมีผลคุ้มครองตามสัญญาเพิ่มเติมนี้ หรือก่อนวันที่ให้มีการต่ออายุสัญญาเมื่อสัญญาเพิ่มเติมสิ้นผลบังคับ (Reinstatement) หรือก่อนวันที่บริษัทอนุมัติให้เพิ่มจำนวนเงินเอาประกันภัยของสัญญาเพิ่มเติมนี้ แล้วแต่กรณีใดจะเกิดขึ้นภายหลัง ทั้งนี้ ในกรณีที่บริษัทอนุมัติให้เพิ่มจำนวนเงินเอาประกันภัย บริษัทจะไม่คุ้มครองเฉพาะในส่วนของจำนวนเงินเอาประกันภัยที่เพิ่มขึ้นเท่านั้น เว้นแต่ผู้เอาประกันภัยได้แถลงให้บริษัททราบและบริษัทยินยอมรับความเสี่ยงภัย โดยไม่มีเงื่อนไขยกเว้นความคุ้มครองดังกล่าว
 - 4.4 ข้อยกเว้น ตามที่ระบุในสัญญาเพิ่มเติมนี้

สัญญาเพิ่มเติมคุ้มครอง 50 โรคร้ายแรง (CI50)

ข้อยกเว้น

สัญญาเพิ่มเติมฉบับนี้ไม่คุ้มครองการเจ็บป่วยด้วยโรคร้ายแรง ดังต่อไปนี้

1. กรณีเจ็บป่วยด้วยโรคร้ายแรง เว้นแต่การทบทวนผลภาวะเสี่ยง ซึ่งเกิดขึ้นโดยตรงหรือทางอ้อม ทั้งหมดหรือแต่บางส่วน อันเนื่องมาจากสาเหตุ ดังต่อไปนี้

1.1 ความผิดปกติซึ่งแพทย์ยืนยันและมีหลักฐานชัดเจนว่าเกี่ยวข้องกับโรคร้ายแรง หรือโรคร้ายแรงที่เกิดขึ้นก่อนวันเริ่มมีผลคุ้มครองตามสัญญาเพิ่มเติมนี้ หรือก่อนวันที่ให้มีการต่ออายุสัญญาเมื่อสัญญาเพิ่มเติมสิ้นผลบังคับ (Reinstatement) หรือก่อนวันที่บริษัทอนุมัติให้เพิ่มจำนวนเงินเอาประกันภัยของสัญญาเพิ่มเติมนี้ แล้วแต่วันใดจะเกิดขึ้นภายหลัง ทั้งนี้ ในกรณีที่บริษัทอนุมัติให้เพิ่มจำนวนเงินเอาประกันภัย บริษัทจะไม่คุ้มครองเฉพาะในส่วนของจำนวนเงินเอาประกันภัยที่เพิ่มขึ้นเท่านั้น เว้นแต่ ผู้เอาประกันภัยได้แถลงให้บริษัททราบและบริษัทยินยอมรับความเสี่ยงภัยโดยไม่มีเงื่อนไขขยกเว้นความคุ้มครองดังกล่าว

1.2 การฆ่าตัวตาย หรือการทำร้ายร่างกายตนเอง หรือพยายามกระทำเช่นนั้น

1.3 สูดดม กิน ดื่ม ฉีด หรือนำสารมีพิษเข้าร่างกายไม่ว่าด้วยวิธีใด ในขณะที่รู้สึกผิดชอบ หรือ วิกลจริต หรือไม่ก็ตาม

1.4 ผู้เอาประกันภัยปฏิเสธไม่ยอมรับการรักษา แนะนำ หรือ ปฏิบัติตามคำแนะนำของแพทย์

1.5 การตรวจรักษาพยาบาลที่ผู้เอาประกันภัย ซึ่งเป็นแพทย์สั่งให้แก่ตัวเอง รวมทั้งการตรวจรักษาพยาบาลจากแพทย์ ผู้ซึ่งเป็น บิดา มารดา คู่สมรส หรือ บุตรของผู้เอาประกันภัย

1.6 การติดเชื้อไวรัสภูมิคุ้มกันบกพร่อง (HIV Positive) หรือภาวะของโรคภูมิคุ้มกันบกพร่อง (AIDS) ของผู้เอาประกันภัย ไม่ว่าจะทางตรงหรือทางอ้อมก็ตาม ภายใต้วัตถุประสงค์ของกรมธรรม์นี้ เป็นที่เข้าใจว่าการติดเชื้อ HIV หรือโรคเอดส์ (AIDS) หมายถึง ภูมิคุ้มกันบกพร่อง (Acquired Immune Deficiency Syndrome) ซึ่งเกิดจากการติดเชื้อไวรัสเอดส์และให้หมายความรวมถึงการติดเชื้อจุลชีพฉวยโอกาส หรือการติดเชื้อ หรือการป่วยใด ๆ ซึ่งโดยผลการตรวจเลือดแสดงเป็นเลือดบวกของไวรัส HIV (Human Immunodeficiency Virus) การติดเชื้อจุลชีพฉวยโอกาส ให้รวมถึง แต่ไม่จำกัดเฉพาะเชื้อที่ทำให้เกิดโรคปอดบวมหรือปอดอักเสบ (Pneumocystis Carinii Pneumonia) เชื้อที่ทำให้เกิดโรคลำไส้อักเสบหรือเรื้อรัง (Organism Causes Chronic Enteritis) เชื้อไวรัส และ/หรือเชื้อราที่แพร่กระจายอยู่ทั่วไป (Disseminated Virus and/or Fungi Infection) เนื้องอกร้ายแรง (Malignant Neoplasm) ให้รวมถึงแต่ไม่จำกัดเฉพาะเนื้องอก Kaposi's Sarcoma มะเร็งต่อมน้ำเหลืองที่ระบบประสาทส่วนกลาง (Central Nervous System Lymphoma) และ/หรือโรคร้ายแรงอื่น ๆ ซึ่งเป็นที่รู้จักในปัจจุบันนี้ว่าเป็นอาการของภูมิคุ้มกันบกพร่อง (Acquired Immunodeficiency Syndrome) หรือซึ่งเป็นสาเหตุที่ทำให้คนที่เป็น เสียชีวิตอย่างกะทันหัน เจ็บป่วย หรือทบทวนผล ภาวะภูมิคุ้มกันบกพร่อง (AIDS) ให้รวมถึงเชื้อไวรัส HIV (Human Immunodeficiency Virus) ที่ทำให้เกิดโรคสมองเสื่อม (Encephalopathy Dementia)

สัญญาเพิ่มเติมคุ้มครอง 50 โรคร้ายแรง (CI50)

ข้อยกเว้น (ต่อ)

2. กรณีทุพพลภาพถาวรสิ้นเชิง อันเนื่องมาจากสาเหตุดังต่อไปนี้
 - 2.1 การฆ่าตัวตาย พยายามฆ่าตัวตาย หรือการทำร้ายร่างกายตนเอง
 - 2.2 การบาดเจ็บขณะที่ผู้เอาประกันภัยก่ออาชญากรรมที่มีความผิดสถานหนัก หรือขณะถูกจับกุม หรือหลบหนีการจับกุม
 - 2.3 สงคราม ไม่ว่าจะประกาศหรือไม่ก็ตาม การรุกราน หรือการกระทำของศัตรูต่างชาติ สงครามกลางเมือง การปฏิวัติ การกบฏ การจลาจล การก่อการร้าย
 - 2.4 การบาดเจ็บขณะที่ผู้เอาประกันภัยกำลังขึ้นหรือกำลังลง หรือโดยสารอยู่ในอากาศยานที่ได้จดทะเบียนเพื่อบรรทุกผู้โดยสาร และมีได้ประกอบการโดยสายการบินพาณิชย์
 - 2.5 การบาดเจ็บขณะที่ผู้เอาประกันภัยขับขี่หรือปฏิบัติหน้าที่เป็นพนักงานประจำอากาศยานใด ๆ
 - 2.6 การบาดเจ็บขณะที่ผู้เอาประกันภัยปฏิบัติหน้าที่เป็น ทหาร ตำรวจ หรืออาสาสมัคร และเข้าปฏิบัติการในสงคราม หรือปราบปราม
 - 2.7 ความบกพร่องทางร่างกาย การเจ็บป่วย หรือบาดเจ็บ ที่ผู้เอาประกันภัยทราบอยู่แล้วในขณะที่ทำสัญญาประกันภัย แต่มิได้แจ้งให้บริษัททราบ
 - 2.8 การบาดเจ็บที่เกิดขึ้นจากการกระทำของผู้เอาประกันภัย อันเกิดจาก หรือสืบเนื่องมาจากสาเหตุภายใต้เงื่อนไขข้อหนึ่งข้อใดดังต่อไปนี้
 - 1) ขณะอยู่ภายใต้ฤทธิ์สารเสพติด หรือยาเสพติดให้โทษจนไม่สามารถครองสติได้ หรือ
 - 2) ขณะอยู่ภายใต้ฤทธิ์สุรา โดยมีระดับแอลกอฮอล์ในร่างกายขณะตรวจ เทียบเท่ากับระดับแอลกอฮอล์ในเลือดตั้งแต่ 150 มิลลิกรัมเปอร์เซ็นต์ขึ้นไป หรือ
 - 3) ขณะอยู่ภายใต้ฤทธิ์สุราจนไม่สามารถครองสติได้ ในกรณีที่ไม่มี การตรวจวัด หรือในกรณีที่ไม่สามารถตรวจวัดระดับแอลกอฮอล์ได้
 - 2.9 การตรวจรักษาพยาบาลที่ผู้เอาประกันภัย ซึ่งเป็นแพทย์สั่งให้แก่ตัวเอง รวมทั้งการตรวจรักษาพยาบาลจากแพทย์ ผู้ซึ่งเป็น บิดา มารดา คู่สมรส หรือบุตรของผู้เอาประกันภัย

สัญญาเพิ่มเติมคุ้มครอง 50 โรคร้ายแรง (CI50) เบี้ยประกันภัยชั้นอาชีพ 1-2

อายุ ผู้ขอเอาประกันภัย	ตัวอย่างจำนวนเงินเอาประกันภัย			
	1,000		1,000,000	
	ชาย	หญิง	ชาย	หญิง
16	0.94	0.97	940	970
17	0.98	1.03	980	1,030
18	1.10	1.11	1,100	1,110
19	1.23	1.17	1,230	1,170
20	1.23	1.25	1,230	1,250
21	1.35	1.35	1,350	1,350
22	1.50	1.45	1,500	1,450
23	1.63	1.54	1,630	1,540
24	1.75	1.65	1,750	1,650
25	1.91	1.72	1,910	1,720
26	2.00	1.86	2,000	1,860
27	2.10	1.98	2,100	1,980
28	2.20	2.12	2,200	2,120
29	2.30	2.26	2,300	2,260
30	2.40	2.42	2,400	2,420
31	2.50	2.57	2,500	2,570
32	2.61	2.74	2,610	2,740
33	2.85	2.92	2,850	2,920
34	3.06	3.12	3,060	3,120
35	3.40	3.34	3,400	3,340
36	3.58	3.57	3,580	3,570
37	3.90	3.82	3,900	3,820
38	4.23	4.09	4,230	4,090
39	4.55	4.38	4,550	4,380
40	4.90	4.71	4,900	4,710
41	5.33	5.06	5,330	5,060
หมายเหตุ : อัตราเบี้ยประกันภัยรวม ชั้นอาชีพ 3 * 1.3 / ชั้นอาชีพ 4 * 1.45	5.96	5.43	5,960	5,430



สัญญาเพิ่มเติมคุ้มครอง 50 โรคร้ายแรง (CI50) เบี้ยประกันภัยชั้นอาชีพ 1-2

อายุ ผู้ขอเอาประกันภัย	ตัวอย่างจำนวนเงินเอาประกันภัย			
	1,000		1,000,000	
	ชาย	หญิง	ชาย	หญิง
43	6.70	5.85	6,700	5,850
44	7.39	6.29	7,390	6,290
45	8.20	6.77	8,200	6,770
46	9.10	7.28	9,100	7,280
47	10.06	7.83	10,060	7,830
48	11.10	8.43	11,100	8,430
49	12.20	9.06	12,200	9,060
50	13.20	9.75	13,200	9,750
51	14.50	10.48	14,500	10,480
52	15.33	11.25	15,330	11,250
53	16.60	12.08	16,600	12,080
54	17.86	12.95	17,860	12,950
55	19.26	13.89	19,260	13,890
56	20.79	14.94	20,790	14,940
57	22.50	15.88	22,500	15,880
58	24.19	16.98	24,190	16,980
59	26.10	18.06	26,100	18,060
60	28.16	19.29	28,160	19,290
61	30.39	20.50	30,390	20,500
62	32.79	22.00	32,790	22,000
63	35.40	23.38	35,400	23,380
64	38.30	24.98	38,300	24,980
65	41.19	26.63	41,190	26,630
66*	44.43	28.38	44,430	28,380
67*	48.00	30.29	48,000	30,290
68*	51.73	32.31	51,730	32,310
69*	55.90	34.50	55,900	34,500

หมายเหตุ : * คือเบี้ยปีต่ออายุ และอัตราเบี้ยประกันภัยรวม ชั้นอาชีพ 3 * 1.3 / ชั้นอาชีพ 4 * 1.45



Senior 99/9

ซีเนียร์ 99/9

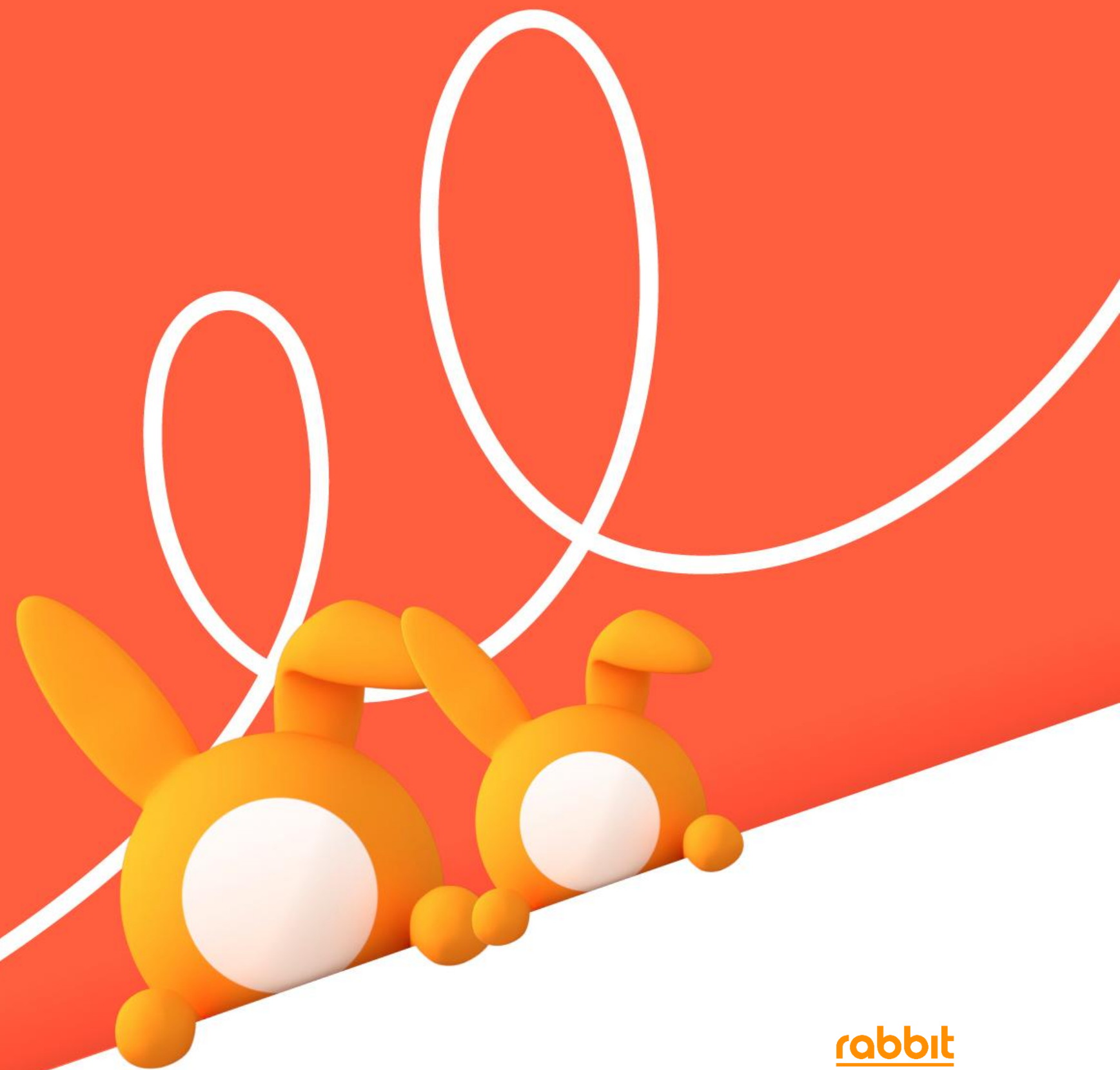

Product Code: SN999

Sign off Version 2026.05.08

| CONFIDENTIAL | 67

rabbit
Life
Insurance

ช่องทาง Agency, Broker, Wealth เอกสารภายใน ใช้สำหรับ Training ตัวแทนเท่านั้น

Senior 99/9

กลุ่มลูกค้าเป้าหมาย

- ลูกค้าวัยกลางคนถึงวัยวางแผนมรดก
- ต้องการวางแผนส่งต่อ “เงินก้อน” ให้ครอบครัว
- มองหาความคุ้มครองที่ทำงาน และ ชำระเบี้ยสั้น
- ต้องการหลักประกันเพื่อไม่เป็นการระลอกหลาน
- เหมาะกับผู้ที่ต้องการจัดสรรเงินออมระยะกลาง–ยาวอย่างเป็นระบบ



ความห่วงใยที่เราใส่ใจ สำหรับผู้สูงวัยด้วยแบบประกัน ซีเนียร์ 99/9



คุ้มครองชีวิตสูงสุด 550,000 บาท *



เบี้ยฯ เริ่มต้น เพียงวันละ 9 บาท **



จ่ายเบี้ยสั้นเพียง 9 ปี รับความคุ้มครองชีวิตถึงอายุ 99 ปี



สมัครง่ายไม่ต้องตรวจและไม่ต้องตอบคำถามสุขภาพ



สิทธิประโยชน์ทางภาษี

ลดหย่อนภาษีได้สูงสุด 100,000 บาท (ทั้งนี้เป็นไปตามเงื่อนไขของกรมสรรพากร)



ฟรีค่าธรรมเนียมบัตรเครดิตทุกปี

หมายเหตุ :

- * กรณีเสียชีวิตเนื่องจากอุบัติเหตุระหว่างปีกรมธรรม์ที่ 1-2 จำนวนจาก 110% ของจำนวนเงินเอาประกันภัย 500,000 บาท แต่ยังไม่รวมกับ 102% ของเบี้ยประกันภัยรับชำระมาแล้วทั้งหมด ตามอายุของผู้เอาประกันภัย
- ** จำนวนจากเบี้ยประกันภัย รายปี เพศหญิง อายุ 45 ปี จำนวนเงินเอาประกันภัย 50,000 บาท
- การลดหย่อนภาษีเงินได้บุคคลธรรมดาให้เป็นไปตามที่กรมสรรพากรกำหนด



Senior 99/9

ลักษณะแบบประกัน

คุ้มครองถึงอายุ 99 ปี ชำระเบี้ยประกันภัย 9 ปี

รับเงิน
ครบสัญญา
100%
ของจำนวน
เงินเอาประกันภัย

ปีกรมธรรม์ที่	1	2	3	4	5 - อายุครบ 99 ปี
ความคุ้มครองชีวิต	เสียชีวิต ใน 2 ปีแรก		ความคุ้มครอง 100% ของจำนวนเงินเอาประกันภัย		

กรณีเสียชีวิตใน 2 ปีแรก

ทุกกรณี : ความคุ้มครอง 102% ของเบี้ยประกันภัยรับชำระมาแล้วทั้งหมด

จากอุบัติเหตุ : ความคุ้มครอง 102% ของเบี้ยประกันภัยรับชำระมาแล้วทั้งหมด รวมกับ 110% ของจำนวนเงินเอาประกันภัย

ผลประโยชน์กรณีเสียชีวิต บริษัทจะจ่ายเงินตามร้อยละที่กำหนด ของจำนวนเงินเอาประกันภัย หรือของเบี้ยประกันภัยรับชำระมาแล้วทั้งหมด หรือเงินค่าเวนคืนกรมธรรม์ประกันภัย (แล้วแต่จำนวนใดจะมากกว่า)

Senior 99/9

ช้อยกเว้น

กรมธรรม์ประกันภัยฉบับนี้จะไม่คุ้มครองการเสียชีวิตเนื่องจากอุบัติเหตุตามผลประโยชน์ กรณีเสียชีวิตเนื่องจากอุบัติเหตุระหว่างปีกรมธรรม์ที่ 1 – 2 อันเกิดจากสาเหตุต่อไปนี้

1. การถูกฆ่าหรือถูกทำร้ายร่างกาย โดยเจตนา
2. สงคราม การรุกราน การกระทำที่มุ่งร้ายของศัตรูต่างชาติ หรือการกระทำที่มุ่งร้ายคล้ายสงคราม ไม่ว่าจะได้มีการประกาศสงครามหรือไม่ก็ตาม หรือสงครามกลางเมือง การแข็งข้อ การกบฏ การจลาจล การนัดหยุดงาน การก่อความวุ่นวาย การก่อการร้าย การปฏิวัติ การรัฐประหาร การประกาศกฎอัยการศึก หรือเหตุการณ์ใด ๆ ซึ่งจะเป็นเหตุให้มีการประกาศหรือคงไว้ซึ่งกฎอัยการศึก
3. ขณะที่ผู้เอาประกันภัยล่าสัตว์ในป่า แข่งรถ หรือแข่งเรือทุกชนิด แข่งม้า เล่นหรือแข่งสกีทุกชนิดรวมถึงเจ็ตสกีด้วย แข่งสเก็ต ชกมวย โดดร่ม (เว้นแต่การโดดร่มเพื่อรักษาชีวิต) ขณะกำลังขึ้นหรือกำลังลง หรือโดยสารอยู่ในบอลลูน หรือเครื่องร่อน เล่นบันจี้จัมพ์ ปีน หรือไต่เขาที่ต้องใช้เครื่องมือช่วย ดำน้ำที่ต้องใช้ถังอากาศและเครื่องช่วยหายใจใต้น้ำ
4. ขณะที่ผู้เอาประกันภัยกำลังขึ้น หรือกำลังลง หรือขณะโดยสารอยู่ในอากาศยานที่มีได้จดทะเบียนเพื่อบรรทุกผู้โดยสาร และมีได้ประกอบการโดยสารการบินพาณิชย์
5. ขณะที่ผู้เอาประกันภัยขับขี่หรือโดยสารรถจักรยานยนต์
6. ขณะที่ผู้เอาประกันภัยขับขี่หรือปฏิบัติหน้าที่เป็นพนักงานประจำอากาศยานใด ๆ
7. การกระทำของผู้เอาประกันภัยขณะอยู่ภายใต้ฤทธิ์สุรา ยาเสพติด หรือสารเสพติดให้โทษ จนไม่สามารถครองสติได้คำว่า “ขณะอยู่ภายใต้ฤทธิ์สุรา” นั้น ในกรณีที่มีการตรวจเลือดให้ถือเกณฑ์มีระดับแอลกอฮอล์ในเลือด ตั้งแต่ 150 มิลลิกรัมเปอร์เซ็นต์ขึ้นไป
8. การฆ่าตัวตายหรือการทำร้ายร่างกายตนเอง หรือพยายามกระทำเช่นนั้น ในขณะที่รู้สึกผิดชอบหรือวิกลจริตหรือไม่ก็ตาม
9. ขณะที่ผู้เอาประกันภัยเข้าร่วมทะเลาะวิวาท หรือมีส่วนช่วยทำให้เกิดการทะเลาะวิวาท
10. การได้รับเชื้อโรค ปรสิต เว้นแต่การติดเชื้อโรค หรือบาดเจ็บหัก หรือโรคกลัวน้ำ ซึ่งเกิดขึ้นจากบาดแผลที่ได้รับอุบัติเหตุ
11. การรักษาทางเวชกรรมหรือศัลยกรรม เว้นแต่ที่จำเป็นจะต้องกระทำเนื่องจากได้รับบาดเจ็บ ซึ่งได้รับการคุ้มครองตามกรมธรรม์ประกันภัยนี้ และได้กระทำภายในระยะเวลาที่กำหนดไว้ในกรมธรรม์ประกันภัยนี้
12. การแข่งลูก
13. ขณะที่ผู้เอาประกันภัยปฏิบัติหน้าที่เป็นทหาร ตำรวจ หรืออาสาสมัคร และปฏิบัติการในสงคราม หรือเยี่ยงสงคราม หรือปราบปราม
14. ขณะที่ผู้เอาประกันภัยก่ออาชญากรรม หรือขณะถูกจับกุม หรือหลบหนีการจับกุม
15. อาวุธนิวเคลียร์ การแผ่รังสี หรือการแพร่กัมมันตภาพรังสีจากเชื้อเพลิงนิวเคลียร์ หรือจากกากนิวเคลียร์ใด ๆ อันเกิดจากการเผาไหม้ของเชื้อเพลิงนิวเคลียร์และจากกรรมวิธีใด ๆ แห่งการแตกแยกตัวทางนิวเคลียร์ซึ่งดำเนินการติดต่อกันไปโดยตัวเอง
16. การระเบิดของกัมมันตภาพรังสี หรือส่วนประกอบของนิวเคลียร์ หรือวัตถุอันตรายอื่นใดที่อาจเกิดการระเบิดในกระบวนการนิวเคลียร์ได้
17. การเกิดอุบัติเหตุก่อนวันเริ่มมีผลคุ้มครองตามกรมธรรม์ และมีผลโดยตรงทำให้ผู้เอาประกันภัยเสียชีวิตจากอุบัติเหตุดังกล่าวในระยะเวลาเอาประกันภัย

Senior 99/9

ตัวอย่าง

คุณ สัญญา น้าชื่อ อายุ 45 ปี เพศหญิง เป็นเสาหลักของครอบครัว เมื่ออายุมากขึ้น จึงเริ่มกังวลว่า หากเกิดเหตุไม่คาดฝัน ลูกและสามีอาจต้องรับภาระค่าใช้จ่ายแทน

คุณสัญญาามองหาประกันที่ **สมัครง่าย ไม่ยุ่งยาก ไม่ต้องตรวจและไม่ต้องตอบคำถามสุขภาพ** จึงตัดสินใจทำแบบประกัน **ซีเนียร์ 99/9** ประกันชีวิตสำหรับผู้สูงอายุกับ **แรมบิท ไลฟ์** ซึ่งเปิดรับตั้งแต่อายุ **45 ปี - 75 ปี** ให้ความคุ้มครองชีวิตตั้งแต่วันแรก ด้วยความคุ้มครองที่เข้าใจง่าย และเบี้ยประกันที่เหมาะสม

คุณสัญญาจึงมั่นใจว่า ไม่ว่าวันไหนจะเกิดขึ้นก่อน คนข้างหลังจะยังมีเงินก้อนคอยดูแลชีวิตต่อไปได้อย่างมั่นคง
แรมบิท ไลฟ์ ดูแลความมั่นใจของคุณวันนี้ เพื่อคนที่คุณรักในวันข้างหน้า

ปีกรมธรรมที่

- 1
- 2
- 3
- 4
- 5

ตัวอย่างที่ 1
คุณ สัญญา ชำระเบี้ยประกันมาแล้ว 1 ปี แล้วเสียชีวิต

เสียชีวิตทุกกรณี

บริษัทจ่ายผลประโยชน์ ดังต่อไปนี้ แล้วแต่จำนวนใดจะมากกว่า

- 102% ของเบี้ยประกันที่ชำระมาแล้วทั้งหมด เท่ากับ 32,130 บาท
- เงินค่าเวนคืนกรมธรรม์เท่ากับ 5,500 บาท

รับผลประโยชน์ เท่ากับ 32,130 บาท

เสียชีวิตจากอุบัติเหตุ

บริษัทจ่ายผลประโยชน์

- 1) 102% ของเบี้ยประกันที่ชำระมาแล้วทั้งหมด เท่ากับ 32,130 บาท
- 2) 110% ของจำนวนเงินเอาประกันภัย เท่ากับ 550,000 บาท

(1+2) รับผลประโยชน์ เท่ากับ 582,130 บาท

ตัวอย่างที่ 2
คุณ สัญญา ชำระเบี้ยประกันมาแล้ว 3 ปี แล้วเสียชีวิต

บริษัทจ่ายผลประโยชน์ ดังต่อไปนี้ แล้วแต่จำนวนใดจะมากกว่า

- เบี้ยประกันที่ชำระมาแล้วทั้งหมด เท่ากับ 94,500 บาท
- เงินค่าเวนคืนกรมธรรม์เท่ากับ 57,500 บาท
- 100% ของจำนวนเงินเอาประกันภัย เท่ากับ 500,000 บาท

รับผลประโยชน์ เท่ากับ 500,000 บาท

บริษัทจ่ายผลประโยชน์

- 100% ของจำนวนเงินเอาประกันภัย เท่ากับ 500,000 บาท

รับผลประโยชน์ เท่ากับ 500,000 บาท



Senior 99/9

ตัวอย่างตารางผลประโยชน์ และความคุ้มครองชีวิต

- เบี้ยประกันภัยปีละ 31,500 บาท
- จำนวนเงินเอาประกันภัย 500,000 บาท

เพศ หญิง
อายุ 45 ปี

ปีกรมธรรม์	เบี้ยประกัน (รายปี)	เบี้ยประกันภัยสะสม (บาท)	เงินคืน ณ สิ้นปีกรมธรรม์	ความคุ้มครองชีวิต	
				กรณีเสียชีวิตไม่ใช่ อุบัติเหตุ	กรณีเสียชีวิตจาก อุบัติเหตุ
1	31,500	31,500	-	32,130	582,130
2	31,500	63,000	-	64,260	614,260
3	31,500	94,500	-	500,000	
4	31,500	126,000	-	500,000	
5	31,500	157,500	-	500,000	
6	31,500	189,000	-	500,000	
7	31,500	220,500	-	500,000	
8	31,500	252,000	-	500,000	
9	31,500	283,500	-	500,000	
-	-	283,500	-	500,000	
30	-	283,500	-	500,000	
-	-	283,500	-	500,000	
-	-	283,500	-	500,000	
ครบอายุ 98	-	283,500	-	500,000	
ครบอายุ 99	-	283,500	500,000	500,000	
รวมทั้งหมด		283,500	500,000	500,000	
ผลประโยชน์เพิ่มเติม			216,500		

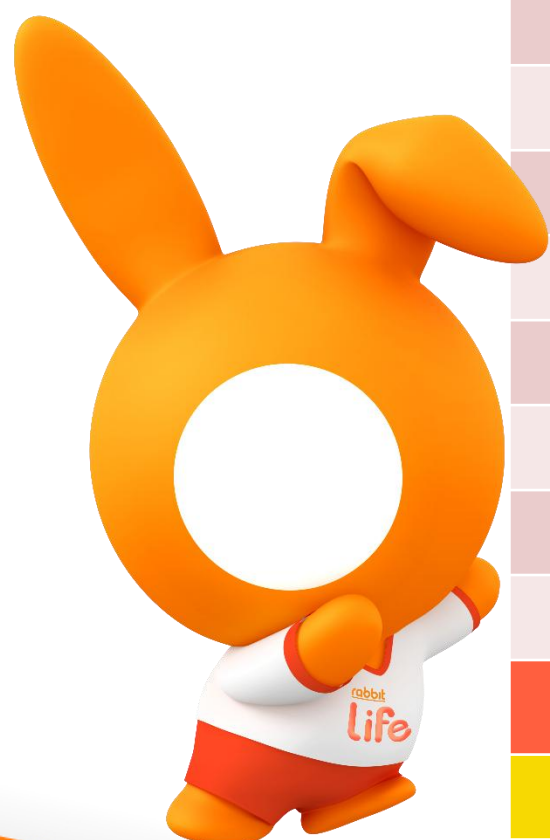

Senior 99/9

เงื่อนไขการรับประกันภัย

- อายุรับประกันภัย 45 ปี – 75 ปี (Agency, Broker, Wealth)
- การชำระเบี้ยประกันภัยแบบรายปี, ราย 6 เดือน, ราย 3 เดือน, รายเดือน
- จำนวนเงินเอาประกันขั้นต่ำ 50,000 บาท
- จำนวนเงินเอาประกันภัยเพิ่มขึ้นละ 10,000 บาท
- จำนวนเงินเอาประกันสูงสุด 500,000 บาท ต่อกรมธรรม์ ต่อรายชีวิต

ชนิดใบคำขอเอาประกันภัย

- ใบคำขอเอาประกันชีวิตประเภทสามัญแบบพิเศษ (ชนิดไม่มีคำถามสุขภาพ)

ตารางเบี้ยประกันภัย

อายุผู้ขอเอาประกันภัย (ปี)	ตัวอย่างจำนวนเงินเอาประกันภัย (บาท)			
	อัตราเบี้ยประกันภัยรายปี ต่อทุน 1,000 บาท		เบี้ยประกันภัยรายปี ต่อทุน 100,000 บาท	
	ชาย	หญิง	ชาย	หญิง
45	66	63	6,600	6,300
46	67	64	6,700	6,400
47	68	65	6,800	6,500
48	70	66	7,000	6,600
49	71	67	7,100	6,700
50	71	68	7,100	6,800
51	72	69	7,200	6,900
52	74	70	7,400	7,000
53	74	71	7,400	7,100
54	75	72	7,500	7,200
55	77	73	7,700	7,300
56	78	74	7,800	7,400
57	79	75	7,900	7,500
58	81	76	8,100	7,600
59	83	78	8,300	7,800
60	86	80	8,600	8,000

ตารางเบี้ยประกันภัย

อายุผู้ขอเอาประกันภัย (ปี)	ตัวอย่างจำนวนเงินเอาประกันภัย (บาท)			
	อัตราเบี้ยประกันภัยรายปี ต่อทุน 1,000 บาท		เบี้ยประกันภัยรายปี ต่อทุน 100,000 บาท	
	ชาย	หญิง	ชาย	หญิง
61	88	82	8,800	8,200
62	90	84	9,000	8,400
63	93	87	9,300	8,700
64	95	89	9,500	8,900
65	98	92	9,800	9,200
66	100	94	10,000	9,400
67	101	95	10,100	9,500
68	102	96	10,200	9,600
69	104	98	10,400	9,800
70	105	99	10,500	9,900
71	105	99	10,500	9,900
72	106	103	10,600	10,300
73	109	106	10,900	10,600
74	109	106	10,900	10,600
75	109	106	10,900	10,600

THANK YOU

