

# BLA WU ศรีกรุง

## 360° คุยเฟื่องเรื่องประกัน

EP6. : เปลี่ยนเงินเก็บ เป็นเงินก้อน ต้อนรับครึ่งปีหลัง  
ด้วยสูตรลับสะสมทรัพย์ BLA ยอดฮิต

ฝ่ายฝึกอบรมช่องทางการขาย บริษัท กรุงเทพประกันชีวิต จำกัด (มหาชน)

# วิกฤตเจียบของคนชอบฝากเงิน

➔ เมื่อผลตอบแทนโตไม่ทันอัตราเงินเฟ้อ



อัตราดอกเบี้ยเงินฝากออมทรัพย์ 0.25% ต่อปี



เงินฝากประจำ 3 เดือน: เฉลี่ยอยู่ที่ 0.55% - 0.90% ต่อปี



เงินฝากประจำ 12 เดือน (1 ปี): เฉลี่ยอยู่ที่ 0.75% - 0.90% ต่อปี

แนวโน้มในอนาคต ดอกเบี้ยออมทรัพย์ทั่วไปอาจต่ำกว่าอัตราเงินเฟ้อ ทำให้ "มูลค่าที่แท้จริง" ของเงินออมลดลงเรื่อย ๆ ดังนั้น การพึ่งพาเพียงบัญชีเงินฝากทั่วไปในช่วงดอกเบี้ยขาลง ทำให้พลาดโอกาสในการสร้างผลตอบแทนที่สูงกว่าจากการลงทุนรูปแบบอื่น

# กลยุทธ์การปรับตัวสำหรับคนชอบฝากเงิน



## บัญชี e-Savings

สภาพคล่องสูง ดอกเบี้ย 1.50% - 2.00%  
สำหรับเงินหมุนเวียนและสำรองฉุกเฉิน



## พันธบัตรรัฐบาล / หุ้นกู้คุณภาพสูง

ระยะกลาง ล็อกดอกเบี้ยระยะยาว 3-5 ปี



## ประกันสะสมทรัพย์

ระยะยาว ล็อกผลตอบแทนคงที่  
หาก 10 ปี+ รับสิทธิประโยชน์ทางภาษี  
สูงสุด 100,000 บาท

## เงินฝากออมทรัพย์ (ธนาคาร)

เน้น **สร้างวินัยการออม** ควบคุมความคุ้มครองชีวิต

ไม่มีกำหนด สามารถถอนเงินเมื่อไหร่ก็ได้

ถอนเงินออกหรือฝากเพิ่มได้ตลอดเวลา

ดอกเบี้ยไม่เกิน 20,000 บาท/ปี ได้รับยกเว้นภาษี

ได้รับเงินต้นคืนเท่าที่มีอยู่ในบัญชีพร้อมดอกเบี้ย

01

02

03

04

05

## ประกันสะสมทรัพย์

เน้น **สร้างวินัยการออม** ควบคุมความคุ้มครองชีวิต

ผูกพันระยะยาว

ต้องจ่ายเบี้ยตามกำหนด หากยกเลิกก่อนจะขาดทุน

เบี้ยประกันนำไป ลดหย่อนภาษีได้สูงสุด 100,000 บาท

ผู้รับผลประโยชน์ได้รับ เงินก้อนตามทุนประกัน

## 4 กลุ่มวัย ที่จับเคลื่อนชีวิตด้วยเป้าหมายที่ต่างกัน

- วัยเบิกทาง สร้างพลังเงิน

---

- วัยขยายอาณาจักร มั่นคง

---

- วัยมั่งคั่งเตรียมเกษียณ

---

- วัยส่งต่อความสำเร็จ ยั่งยืน

---



# วัยเบิกทาง สร้างพลังเงิน

กลุ่มคนเริ่มทำงาน อายุประมาณ 22 – 28 ปี กำลังตื่นตัวกับการมีรายได้เป็นของตัวเอง

พฤติกรรมและเป้าหมายเฉพาะกลุ่ม:

**พฤติกรรม:** เงินเดือนยังไม่สูงมาก มีสิ่งล่อตาล่อใจให้อยากช้อปปิ้ง ท่องเที่ยว และสังสรรค์สูง มักเก็บเงินไม่อยู่ (อยากออมแต่ห้ามใจไม่ได้) และเริ่มเผชิญกับการเสียภาษีเงินได้เป็นปีแรก ๆ

**เป้าหมาย:** ต้องการสร้างเงินก้อนแรกในชีวิต (Seed Money) เพื่อดาวน์รถ ดาวน์คอนโด หรือแต่งงาน และต้องการตัวช่วยลดหย่อนภาษีแบบง่าย ๆ ไม่ซับซ้อน



**แบบที่แนะนำ: แบบชำระเบี้ยระยะสั้น-ปานกลาง คืนเงินไว**

# กรุงเทพ 185



# แผนประกันชีวิตแบบสะสมทรัพย์: กรุงเทพ 185

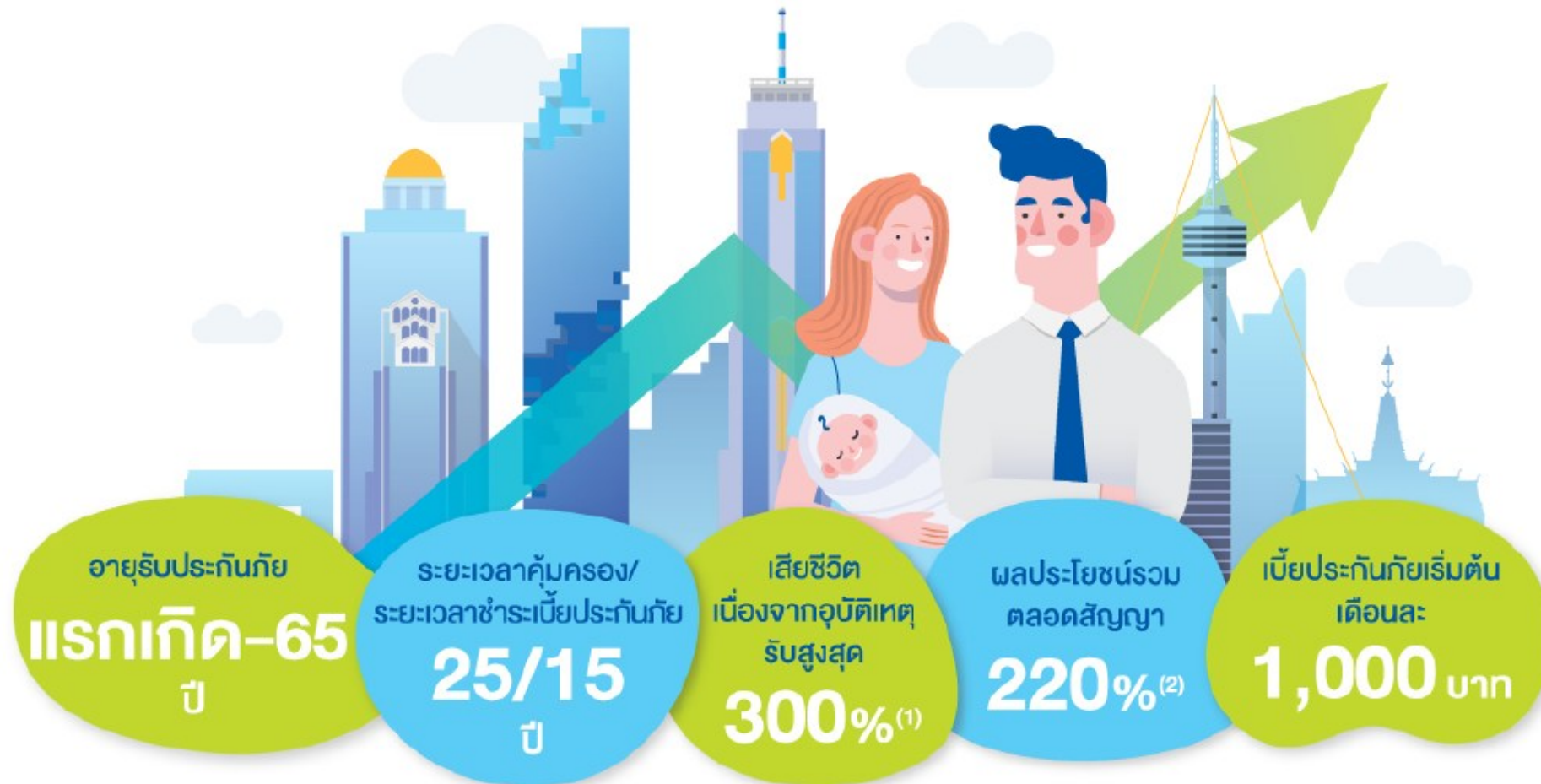

**จำนวนเงินเอาประกันภัย เริ่มต้น 100,000 บาท\* \*\***

\* จำกัดจำนวนเงินเอาประกันภัยสูงสุดต่อกรมธรรม์  
อายุ แรกเกิด – 55 ปี ไม่เกิน 1,000,000 บาท  
อายุ 56 – 65 ปี ไม่เกิน 300,000 บาท

\*\* จำกัดจำนวนเงินเอาประกันภัยสูงสุดต่อกรมธรรม์ รวมทุกกรมธรรม์และทุกแบบประกันสำหรับช่องทางอื่น  
อายุ แรกเกิด – 55 ปี ไม่เกิน 3,000,000 บาท  
อายุ 56 – 65 ปี ไม่เกิน 300,000 บาท

8 ฝ่ายฝึกอบรมช่องทางการขาย  
เอกสารภายในบริษัท ห้ามเผยแพร่ก่อนได้รับอนุญาต

# แผนประกันชีวิตแบบสะสมทรัพย์: กรุงเทพ 185

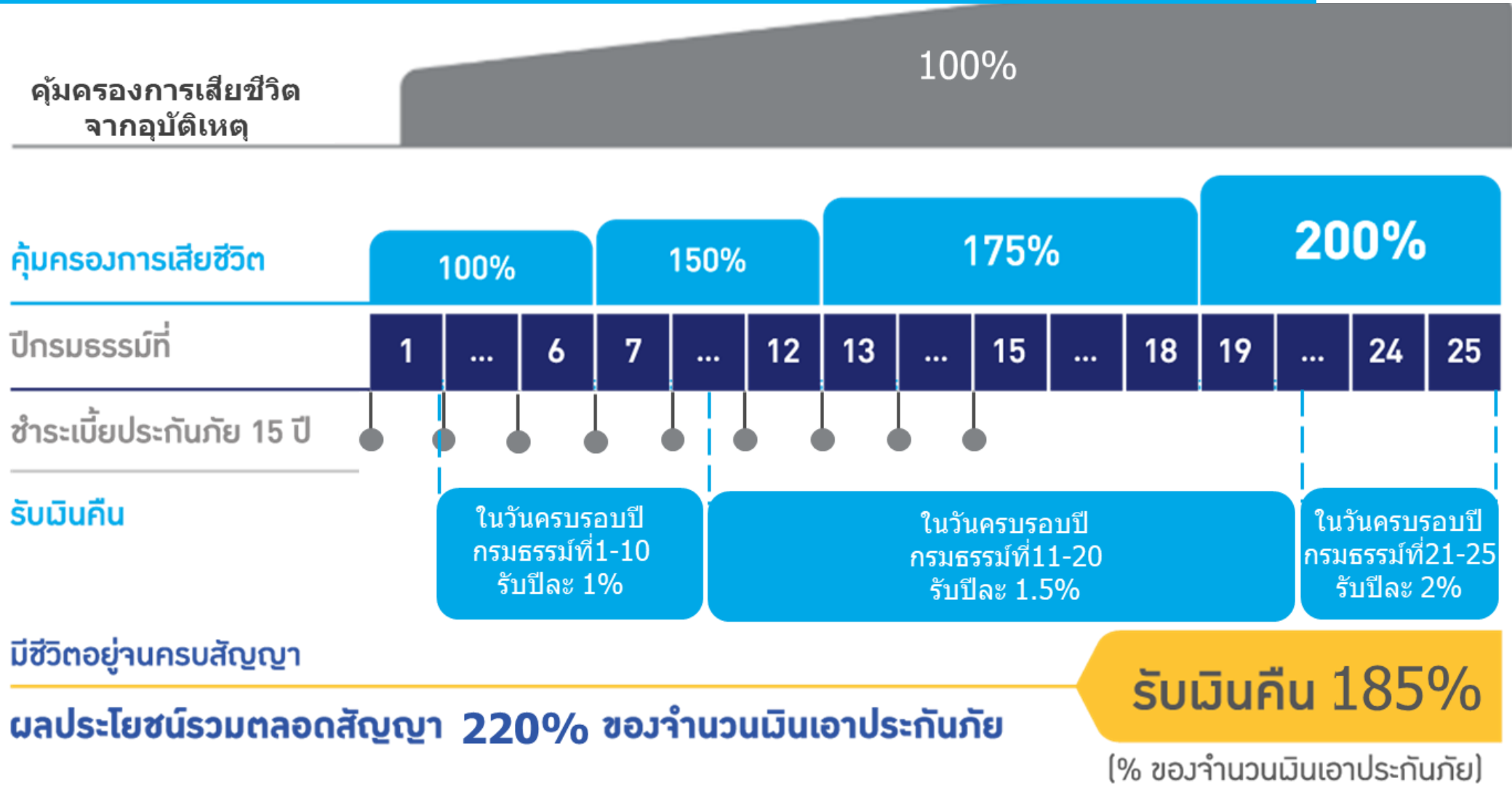

เอาประกันภัยที่ต่ำกว่า 100,000 บาท จะต้องซื้อแบบกับสัญญาเพิ่มเติม โดยเบี้ยประกันภัยของสัญญาเพิ่มเติมจะต้องมีขั้นต่ำ 10% ของเบี้ยประกันสัญญาชีวิต

# แบบประกัน กรุงเทพ 185

นายยินดี อายุ 30 ปี ซื้อประกันชีวิตแบบกรุงเทพ 185  
จำนวนเงินเอาประกันภัย 100,000 บาท ชำระเบี้ยเดือนละ 1,000 บาท  
เป็นระยะเวลา 15 ปี

กรณีเวนคืนกรมธรรม์ปีที่ 20 จะได้รับเงินรวมกับที่คืนรายปี

ชำระเบี้ยรวม  
(1,000x12x15)  
= 180,000 บาท

ชำระเบี้ยมา 14 ปี = 168,000 บาท

นายยินดี เสียชีวิตทั่วไป ผู้รับประโยชน์(ภรรยาหรือลูก)

ได้ 175,000 บาท

นายยินดีเสียชีวิตจาก

อุบัติเหตุ

ผู้รับประโยชน์ (ภรรยาหรือลูก)

ได้

275,000 บาท

= 182,900 บาท

ผลประโยชน์รวมครบ 25 ปี

ที่นายยินดี ได้รับ = 185,000 บาท

ปีที่ 1

ปีที่ 14

ปีที่ 25



รับเงินคืน

ครบรอบปีที่	1-10	= 10,000 บาท
ครบรอบปีที่	11-20	= 15,000 บาท
ครบรอบปีที่	21-25	= 10,000 บาท

10 ฝ่ายฝึกอบรมช่องทางการขาย

เอกสารภายในบริษัท ห้ามเผยแพร่ก่อนได้รับอนุญาต

# แบบประกัน กรุงเทพ 185

ชำระเบี้ยรวม 15 ปี = 180,000 บาท

เสียชีวิตระหว่างสัญญา มีผลบังคับ	เสียชีวิต <u>ทั่วไป</u> 	เสียชีวิตจาก <u>อุบัติเหตุ</u> 
ปีที่ 1-6	= 100,000 บาท	200,000 บาท
ปีที่ 7-12	= 150,000 บาท	250,000 บาท
ปีที่ 13-18	= 175,000 บาท	275,000 บาท
ปีที่ 19-25	= 200,000 บาท	300,000 บาท

นายยินดี อายุ 30 ปี



รับเงินคืน	ครบรอบปีที่	1-10	= 10,000 บาท
	ครบรอบปีที่	11-20	= 15,000 บาท
	ครบรอบปีที่	21-25	= 10,000 บาท
	รวมรับ		= 35,000 บาท <sup>1</sup>

ครบกำหนดสัญญา 25 ปี รับ **185,000 บาท** <sup>2</sup>  
 รวมรับทั้งสิ้น **35,000 + 185,000 = 220,000 บาท**

# สรุปแผน กรุงเทพ 185



รับประกันตั้งแต่ **แรกเกิด – 65 ปี**



ความคุ้มครองกรณีเสียชีวิต เพิ่มขึ้นแบบขั้นบันได **สูงถึง 200 %**

ความคุ้มครองกรณีเสียชีวิต จากอุบัติเหตุรับเพิ่มอีก **100%**



รับเงินคืนใน **ทุก ๆ สิ้นปี** กระสมธรรม



ครบกำหนดสัญญา รับ **185 %** ของทุนประกัน **รวมสูงถึง 220 %** ของทุนประกัน



เบี้ย **คงที่** ตลอดสัญญา เริ่มต้นเพียงแค่เดือนละ **1,000 บาท**



# สิทธิประโยชน์เพิ่มเติม

## คุณภาพชีวิตสิ้นเชิงถาวร (ทพ.)

คุ้มครองกรณีผู้เอาประกันตกเป็นบุคคลคุณภาพสิ้นเชิงถาวร ตามคำนิยาม สำหรับผู้เอาประกันที่ริษีกรับประกันในอัตราปกติเท่านั้น

- ✓ ให้ผู้เอาประกันอายุ 15 - 55 ปี
- ✓ ระยะเวลาคุ้มครอง เท่ากับระยะเวลาชำระเบี้ยของกรมธรรม์หลัก แต่ไม่เกินอายุ 60 ปี
- ✓ จำนวนเงินเอาประกันภัย ทุนสัญญาหลัก



## ผลประโยชน์

ยกเว้นการชำระเบี้ยประกันของสัญญาหลัก ตลอดสัญญาจนครบกำหนดชำระเบี้ยประกัน โดยผู้เอาประกันได้รับความคุ้มครองเหมือนเดิม

### คุณภาพสิ้นเชิงถาวร คือ?

- ไม่สามารถทำงานได้
- ไม่สามารถปฏิบัติกิจวัตรประจำวันได้ อย่างน้อย **3/6 อย่าง**
- ติดต่อกันอย่างน้อย **180 วัน**

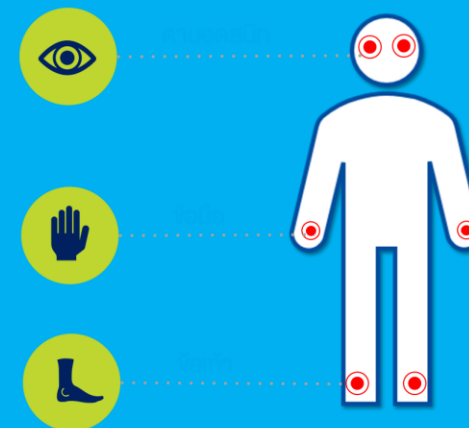
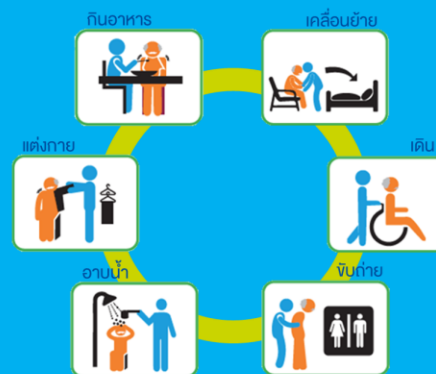

สูญเสียอวัยวะสำคัญอย่างน้อย **2/6 ชิ้น**

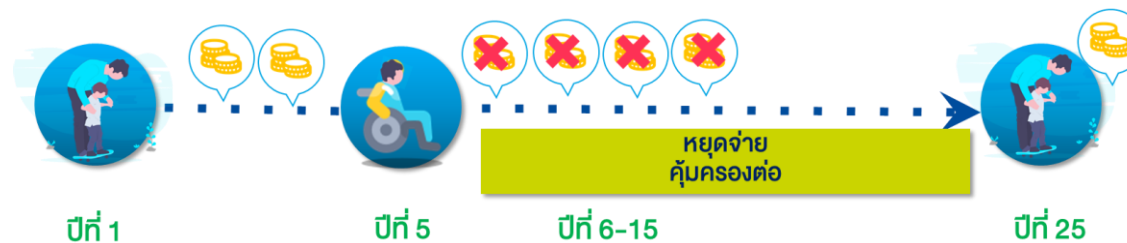

13 ฝ่ายฝึกอบรมช่องทางการขาย

เอกสารภายในบริษัท ห้ามเผยแพร่ก่อนได้รับอนุญาต



# กรุงเทพ 185

ออมง่าย...จ่ายเบียดสบาย

ก้าวแรกสู่เป้าหมาย เพิ่มความอุ่นใจให้ครอบครัว



เริ่มออมง่าย: เบียดประกันคงที่และเริ่มต้นเพียงเดือนละ 1,000 บาท

ช่วยสร้างวินัยโดยไม่เป็นการระหนักเกินไป

ได้เงินคืนสม่ำเสมอ: มีเงินคืนทุกปี (ปีละ 1%-2%) และรับเงินก้อนใหญ่ 185%

เมื่อครบสัญญา รวมผลประโยชน์ 220%

ตอบโจทยคนรุ่นใหม่ที่ต้องการเห็นเงินงอกเงยชัดเจน

คุ้มครองอุบัติเหตุ: รับความคุ้มครองอุบัติเหตุเพิ่มอีก 100%

เหมาะกับวัยที่ยังมีกิจกรรมนอกบ้านสูง



กรุงเทพประกันชีวิต  
ชีวิตที่มีความสุขมากกว่า



# วัยขยายอาณาจักร มั่นคง

กลุ่มคนทำงานเต็มตัว อายุประมาณ 29 – 45 ปี เป็นกำลังหลักของออฟฟิศและครอบครัว

พฤติกรรมและเป้าหมายเฉพาะกลุ่ม:

**พฤติกรรม:** รายได้เติบโตสู่จุดสูงขึ้น แต่การใช้จ่ายง่ายก็สูงเป็นเงาตามตัว (ผ่อนบ้าน, ผ่อนรถ, ค่าเทอมลูก) ฐานภาษีงยับขึ้นสูงมาก (มักอยู่ที่ 15% - 25%) มีความเครียดและกังวลเรื่อง "ความมั่นคง" หากตนเองที่เป็นเสาหลักต้องเป็นอะไรไป

**เป้าหมาย:** ต้องการลดหย่อนภาษีให้ได้สิทธิ์สูงสุด, ต้องการเตรียมทุนการศึกษาในอนาคตให้ลูก และต้องการความคุ้มครองชีวิตเพื่อเป็นหลักประกันให้คนข้างหลัง



**แบบที่แนะนำ: แบบแบบเน้นความคุ้มครองสูง  
ควบคู่การออมระยะยาว**

# ปีเอเลอ แอปพลิเคชัน 126

SUV. 50/2562 และ SUV. 40/2563

ออมสั้น สร้างโอกาสชีวิตอย่างมั่นใจ  
ด้วยเงินออมที่เพิ่มขึ้นตลอดสัญญา



# บีแอลเอ แสปป์เซฟวิ่ง 126



ออมสั้น สร้างโอกาสชีวิตอย่างมั่นใจ  
ด้วยเงินออมที่เพิ่มขึ้นตลอดสัญญา

อายุที่รับประกัน	แรกเกิด – 80 ปี
ระยะเวลาเอาประกันภัย	12 ปี
ระยะเวลาชำระเบี้ย	6 ปี
จำนวนเงินเอาประกันขั้นต่ำ	50,000 บาท
การชำระเบี้ย	รายปีเท่านั้น

# รูปแบบความคุ้มครอง

อัตราเบี้ยประกันภัยรายปี 983 บาท

ต่อจำนวนเอาประกันภัย 1,000 บาท

สำหรับทุกอายุ  
ทั้งเพศชายและเพศหญิง

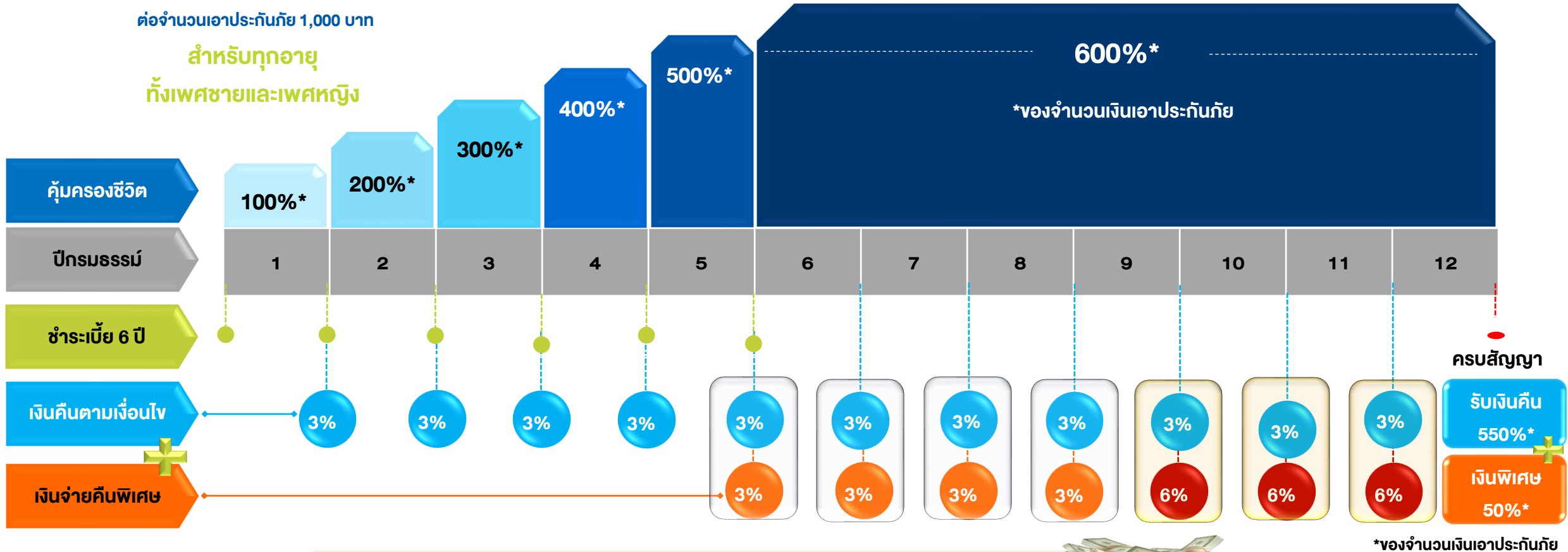

รวมผลประโยชน์ตลอดสัญญา **663%**



# ผลประโยชน์ความคุ้มครอง

ความคุ้มครอง	ผลประโยชน์
1.กรณีเสียชีวิต	<ul style="list-style-type: none"> <li>ในปี กร.ที่ 1 บริษัทจ่ายเงิน 100% ของจำนวนเงินเอาประกันภัย</li> <li>ในปี กร.ที่ 2 บริษัทจ่ายเงิน 200% ของจำนวนเงินเอาประกันภัย</li> <li>ในปี กร.ที่ 3 บริษัทจ่ายเงิน 300% ของจำนวนเงินเอาประกันภัย</li> <li>ในปี กร.ที่ 4 บริษัทจ่ายเงิน 400% ของจำนวนเงินเอาประกันภัย</li> <li>ในปี กร.ที่ 5 บริษัทจ่ายเงิน 500% ของจำนวนเงินเอาประกันภัย</li> <li>ในปี กร.ที่ 6-12 บริษัทจ่ายเงิน 600% ของจำนวนเงินเอาประกันภัย</li> </ul>
2.กรณีมีชีวิตอยู่	<ul style="list-style-type: none"> <li>ครบรอบปี กร.ที่ 1-11 บริษัทจ่ายเงิน 3% ของจำนวนเงินเอาประกันภัย</li> <li>ครบกำหนดสัญญาบริษัทจะจ่ายเงิน 550% ของจำนวนเงินเอาประกันภัย</li> </ul>
3.เงินจ่ายคืนพิเศษ	<ul style="list-style-type: none"> <li>ครบรอบปี กร.ที่ 5-8 บริษัทจ่ายเงิน 3% ของจำนวนเงินเอาประกันภัย</li> <li>ครบรอบปี กร.ที่ 9-11 บริษัทจ่ายเงิน 6% ของจำนวนเงินเอาประกันภัย</li> <li>ครบกำหนดสัญญาบริษัทจะจ่ายเงิน 50% ของจำนวนเงินเอาประกันภัย</li> </ul>

# เงื่อนไขการรับประกัน

1. แบบประกัน	บีแอลเอ แอสปี้เซฟ/วัง 126
2. อายุรับประกัน	แรกเกิด – 80 ปี
3. ระยะเวลาเอาประกันภัย	12 ปี
4. ระยะเวลาชำระเบี้ยประกันภัย	6 ปี
5. การชำระเบี้ยประกันภัย	รายปี
6. จำนวนเงินเอาประกันภัยขั้นต่ำ	50,000 บาท
7. จำนวนเงินเอาประกันภัยสูงสุด	ไม่จำกัดจำนวน
8. การชำระเบี้ยประกันภัย ด้วยบัตรเครดิต	รับชำระด้วยบัตรเครดิตทุกธนาคาร ยกเว้นบัตรไดเนอร์คลับและบัตรเอมวีเอ็กซ์ทุกประเภท โดยบริษัทรับประกันภัยประกันภัย
9. การซื้อสัญญาเพิ่มเติม	<ul style="list-style-type: none"><li>▪ อนุญาตให้ซื้อสัญญาเพิ่มเติม <b>แต่</b> สำหรับผู้เยาว์ไม่อนุญาตให้ซื้อ กข.</li><li>▪ ไม่แถมสัญญาเพิ่มเติม ทพ.</li></ul>

# เงื่อนไขการรับประกัน

10. การตรวจสุขภาพ	<ul style="list-style-type: none"> <li>▪ กรณีไม่ซื้อสัญญาเพิ่มเติม : ไม่ต้องตรวจสุขภาพ</li> <li>▪ กรณีซื้อสัญญาเพิ่มเติม : ตรวจสุขภาพตามเกณฑ์การตรวจ โดยนับทุนตรวจสุขภาพเฉพาะแบบโรคร้ายแรง 17 โรค, บีแอลเอ ซูเปอร์แคร์, ฅป. และ ฅก.</li> </ul>
11. ใบคำขอเอาประกัน	<ul style="list-style-type: none"> <li>▪ กรณีไม่ซื้อสัญญาเพิ่มเติม : แบบไม่มีคำถามสุขภาพ</li> <li>▪ กรณีซื้อสัญญาเพิ่มเติม : แบบมีคำถามสุขภาพอย่างละเอียด</li> <li>▪ ผู้เยาว์(อายุ 0-14 ปี ทั้งซื้อหรือไม่ซื้อสัญญาเพิ่มเติม) : ใช้ใบคำขอสำหรับผู้เยาว์</li> </ul>
12. การเปลี่ยนแบบประกัน	<p><b>ไม่อนุญาตให้เปลี่ยนแบบประกัน</b></p>
13. การเพิ่มหรือลดจำนวนเงินเอาประกัน	<p>อนุญาตให้ลดจำนวนเงินเอาประกัน <b>แต่ไม่อนุญาตให้เพิ่มทุนประกัน</b></p>
14. เบี้ยประกันภัยเพิ่มพิเศษ	<ul style="list-style-type: none"> <li>▪ กรณีไม่ซื้อสัญญาเพิ่มเติม : ไม่มี</li> <li>▪ กรณีซื้อสัญญาเพิ่มเติม : คิดเบี้ยเพิ่มพิเศษเนื่องจากประวัติสุขภาพ และตามอาชีพ</li> </ul>
15. การกู้ยืม	<p>สูงสุด 90% ของมูลค่าเวนคืนหักด้วยหนี้สินใดๆ คิดอัตราดอกเบี้ยทบต้นร้อยละ 4.75 ต่อปี</p>
16. สิทธิลดหย่อนภาษี	<p>สูงสุด 100,000 บาท ต่อปี ตามหลักเกณฑ์ที่กรมสรรพากรกำหนด</p>

# ตัวอย่างความคุ้มครอง

ผู้ชาย อายุ 30 ปี

จำนวนเงินเอาประกันภัย 100,000 บาท

ชำระเบี้ยปีละ 98,300 บาท

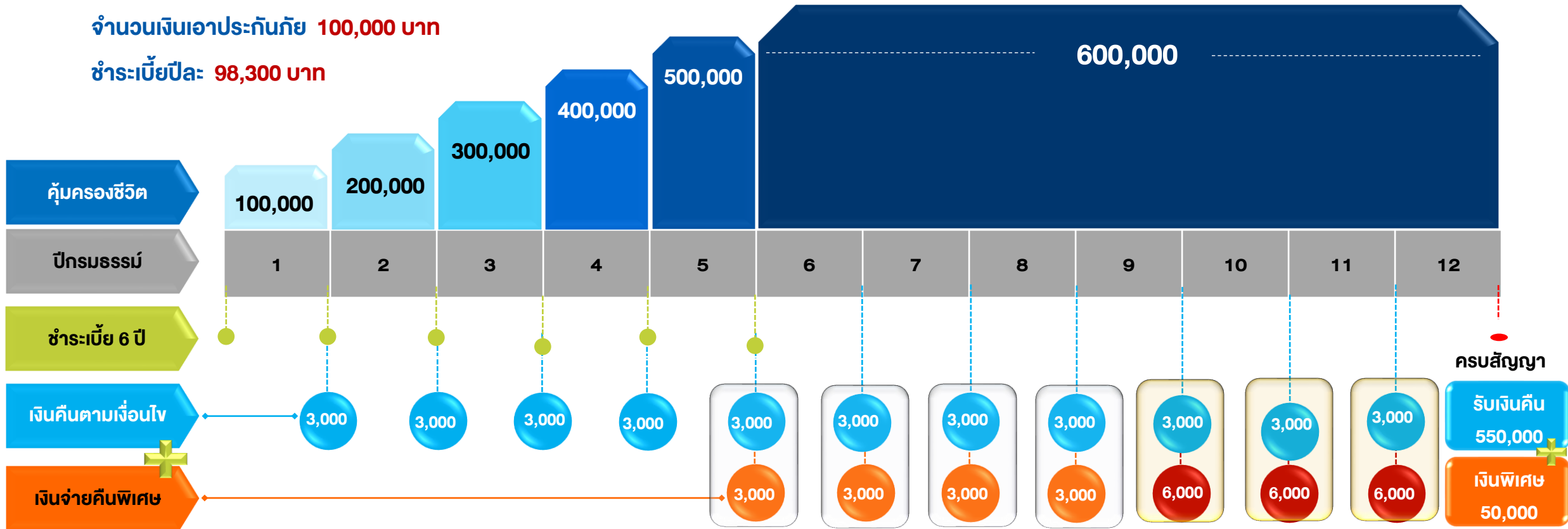

รวมผลประโยชน์ตลอดสัญญา 663,000 บาท



# บีแอลเอ แอปพลิเคชัน 126



ออมสั้น สร้างโอกาสชีวิตอย่างมั่นใจ  
ด้วยเงินออมที่เพิ่มขึ้นตลอดสัญญา

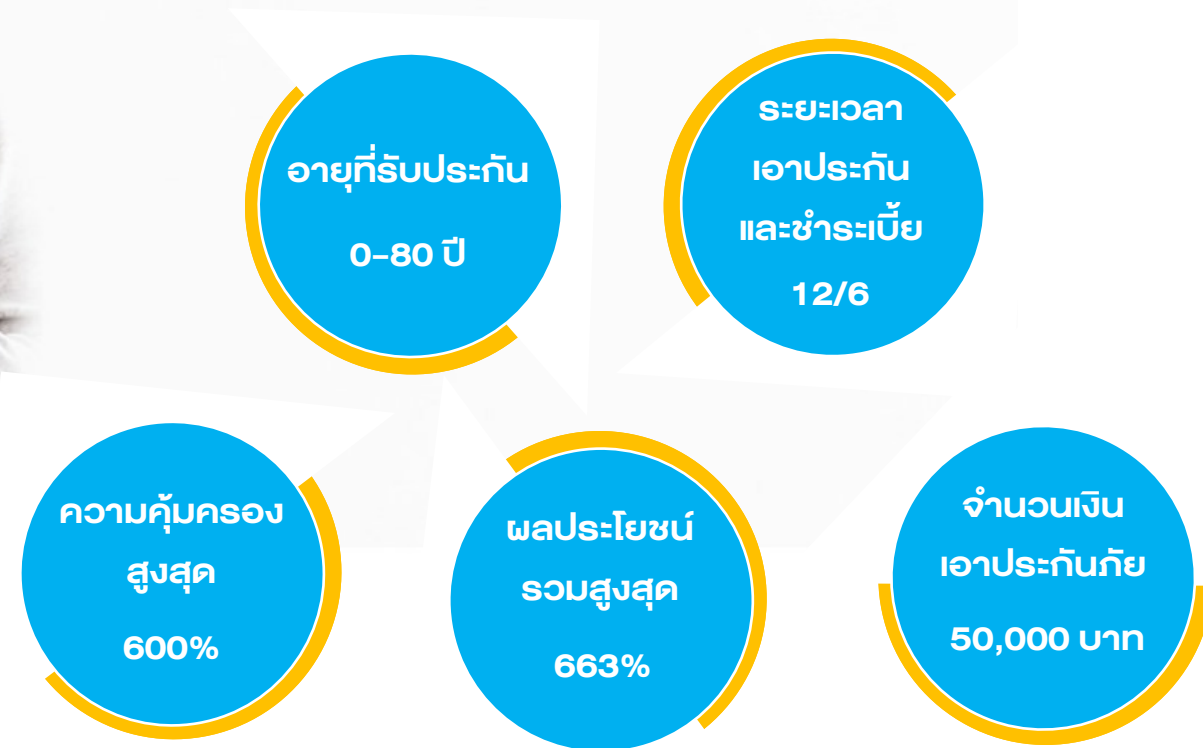

# บีแอลเอ แสปปีเซฟวิ่ง 126

ออมสิน สร้างโอกาสชีวิตอย่างมั่นคง ด้วยเงินออมที่เพิ่มขึ้นตลอดสัญญา



อายุรับ  
ประกันภัย

แรกเกิด  
ถึง  
80 ปี

ระยะเวลาเอาประกันภัย  
และชำระเบี้ยประกันภัย

12/6 ปี

ผลประโยชน์รวม  
ตลอดสัญญา

663%\*

รับความ  
คุ้มครองชีวิต

สูงสุด  
600%\*\*

จำนวนเงิน  
เอาประกันภัยเริ่มต้น

50,000  
บาท

- รับผลตอบแทนที่แน่นอน ครบถ้วนความคุ้มครองค่าและความคุ้มครอง
- ลดหย่อนภาษีได้ ตามหลักเกณฑ์ที่กรมสรรพากรกำหนด
- สำหรับกรณีไม่ซื้อสัญญาเพิ่มเติม ไม่ต้องตรวจและไม่ต้องตอบคำถามสุขภาพ

\*\*\*% ของจำนวนเงินเอาประกันภัย หรือเบี้ยประกันชีวิตสะสมตามอายุ แล้วแต่จำนวนที่จ่ายมากกว่า



คุ้มครองชีวิตสูง: ให้ความคุ้มครองชีวิตเพิ่มแบบขั้นบันไดสูงสุดถึง 600% ของทุนประกัน  
ตอบโจทยความเป็นเสาหลักที่ต้องการหลักประกันให้คนข้างหลัง

ออมสั้น คุ้มครองไว: จ่ายเบี้ยเพียง 6 ปี แต่คุ้มครอง 12 ปี

เหมาะกับคนที่มีภาระทางการเงินหลายทาง

ผลประโยชน์รวมสูง: รวมผลประโยชน์ตลอดสัญญา 663%

ช่วยสร้างกองทุนการศึกษาให้บุตรได้เป็นอย่างดี



# วัยมั่งคั่งเตรียมเกษียณ

กลุ่มคนรุ่นใหญ่วัยทำงานระดับบริหารหรือเจ้าของธุรกิจ อายุประมาณ 46 – 55 ปี เงินออมหนาแน่น

พฤติกรรมและเป้าหมายเฉพาะกลุ่ม:

**พฤติกรรม:** ลูก ๆ เริ่มโตและดูแลตัวเองได้บ้างแล้ว ภาระหนี้สินก้อนใหญ่ลดลง มีเงินเย็นเหลือในบัญชีจำนวนมาก เสียภาษีในฐานสูงสุด (25% - 35%) เริ่มมองหาความเสี่ยงที่ต่ำลงเพราะไม่อยากให้เงินออมก่อนเกษียณต้องสูญหายไปกับความผันผวนของตลาดหุ้น

**เป้าหมาย:** ต้องการ "ที่หลบภัยให้เงินก้อน" คาดหวังผลตอบแทนที่ชนะเงินฝากธนาคารแบบชัวร์ ๆ และต้องการรีดสิทธิ์ลดหย่อนภาษีหยดสุดท้ายก่อนเกษียณ



**แบบที่แนะนำ: แบบชำระเบี้ยสั้นมาก/  
ครั้งเดียวทุนประกันต่ำ**

# Tax Saver 10/5 (Par)



**แท็กซี่ เซฟเวอร์ 10/5 (มีเงินปันผล)**

ออมเงินยุคใหม่

ออมสั้น ได้คืนเร็ว

ช่วยให้คุณลดหย่อนภาษีสุดคุ้ม

**ชำระเบี้ย  
5 ปี**

**คุ้มครอง  
10 ปี**

สามารถดูรายละเอียดเพิ่มเติมได้ที่ [sv. 1/2567](http://sv.1/2567)

เอกสารภายในบริษัท ห้ามเผยแพร่ก่อนได้รับอนุญาต



# แท็กซี่ เซฟเวอร์ 10/5 (มีเงินปันผล)

ชื่อแบบประกัน	ชื่อระบุใน กร. <b>แซปป์เซฟวิ่ง 10/5 (มีเงินปันผล)</b> ชื่อการตลาด <b>แท็กซี่ เซฟเวอร์ 10/5 (มีเงินปันผล)</b>
อายุที่รับประกัน	<ul style="list-style-type: none"><li>• แรกเกิด – 85 ปี</li></ul>
ระยะเวลาเอาประกันภัย	<ul style="list-style-type: none"><li>• 10 ปี</li></ul>
ระยะเวลาชำระเบี้ย	<ul style="list-style-type: none"><li>• 5 ปี</li></ul>
จำนวนเงินเอาประกันภัย	<ul style="list-style-type: none"><li>• ขั้นต่ำ : 50,000 บาท</li><li>• ขั้นสูง : ไม่จำกัดจำนวนเงินเอาประกันภัยสูงสุด</li></ul>
การชำระเบี้ย	<ul style="list-style-type: none"><li>• รายปีเท่านั้น</li></ul>
รบข.	1/2567



# แท็บเล็ต เซฟเวอร์ 10/5 (มีเงินปันผล)

ระยะเวลาเอาประกัน : 10 ปี

ระยะเวลาชำระเบี้ย : 5 ปี

## รูปแบบความคุ้มครอง

ผลประโยชน์รวม  
สูงสุดตลอดสัญญา

**515%\***

(ยังไม่รวมเงินปันผล)

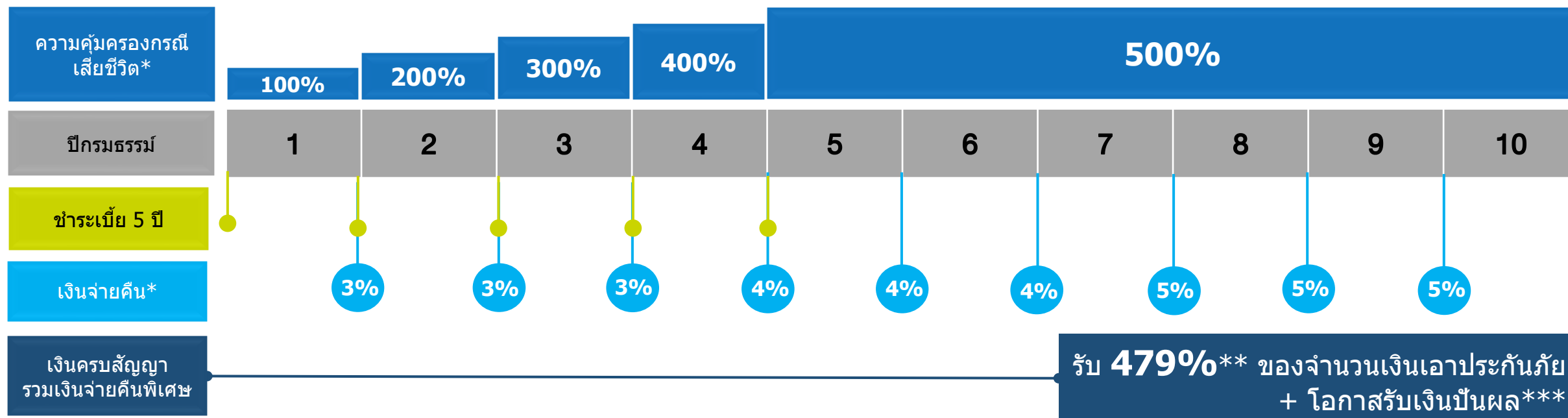

\* % ของจำนวนเงินเอาประกันภัย

\*\* เงินครบกำหนดสัญญา = 362% ของจำนวนเงินเอาประกันภัย

\*\* เงินจ่ายคืนพิเศษ = 117% ของจำนวนเงินเอาประกันภัย

\*\*\* เงินปันผลขึ้นกับผลตอบแทนจากการลงทุนของสินทรัพย์กลุ่มผลิตภัณฑ์แบบมีเงินปันผลหักด้วยต้นทุนทั้งหมดของแบบประกัน ทั้งนี้ เป็นไปตามเงื่อนไขและวิธีการคำนวณเงินปันผลที่บริษัทกำหนด

# ผลประโยชน์ชนชั้นความคุ้มครอง

## 1 กรณีเสียชีวิต



- ปี กศ.ที่ 1 บริษัทจ่ายเงิน **100%** ของจำนวนเงินเอาประกันภัย
- ปี กศ.ที่ 2 บริษัทจ่ายเงิน **200%** ของจำนวนเงินเอาประกันภัย
- ปี กศ.ที่ 3 บริษัทจ่ายเงิน **300%** ของจำนวนเงินเอาประกันภัย
- ปี กศ.ที่ 4 บริษัทจ่ายเงิน **400%** ของจำนวนเงินเอาประกันภัย
- ปี กศ.ที่ 5-10 บริษัทจ่ายเงิน **500%** ของจำนวนเงินเอาประกันภัย

## 2 กรณีมีชีวิตอยู่



เงินจ่ายเงิน

- บริษัทจะจ่ายเงินคืน **3%** ของจำนวนเงินเอาประกันภัย ในวันครบรอบปีกรมธรรม์ที่ 1-3
- บริษัทจะจ่ายเงินคืน **4%** ของจำนวนเงินเอาประกันภัย ในวันครบรอบปีกรมธรรม์ที่ 4-6
- บริษัทจะจ่ายเงินคืน **5%** ของจำนวนเงินเอาประกันภัย ในวันครบรอบปีกรมธรรม์ที่ 7-9

เงินครบกำหนด

บริษัทจะจ่ายเงินครบกำหนดสัญญา **362%** ของจำนวนเงินเอาประกันภัย ในวันครบกำหนดสัญญา

เงินจ่ายเงินพิเศษ

กรณีที่ผู้เอาประกันภัยยังมีชีวิตอยู่ในวันครบกำหนดสัญญา บริษัทจะจ่ายเงิน **117%** ของจำนวนเงินเอาประกันภัย ให้แก่ผู้เอาประกันภัย

**กรณีที่มีการเวนคืนกรมธรรม์ประกันภัย จะไม่มีการจ่าย "เงินจ่ายเงินพิเศษ"**

## 3 เงินปันผล



บริษัทอาจพิจารณาจ่ายเงินปันผล เมื่อครบกำหนดสัญญาให้ผู้เอาประกันภัย โดยเงินปันผลดังกล่าวจะขึ้นอยู่กับผลตอบแทนจากการลงทุนของสินทรัพย์ของกลุ่มผลิตภัณฑ์แบบมีส่วนร่วมในเงินปันผลตลอดระยะเวลาสัญญาหลังหักด้วยต้นทุนทั้งหมดของกรมธรรม์ประกันภัย ซึ่งบริษัทจะจัดสรรในอัตราร้อยละ 80 ให้แก่ผู้เอาประกันภัย โดยเงินปันผลเมื่อครบกำหนดสัญญานี้จะแตกต่างกันในแต่ละแบบผลิตภัณฑ์ ทั้งนี้ เป็นไปตามเงื่อนไข ข้อกำหนด และวิธีการคำนวณเงินปันผลที่บริษัทพิจารณา ณ วันครบกำหนดสัญญา

# อัตราเบี้ยประกันภัยและส่วนลด

แท็กซี่ เซฟเวอร์ 10/5 (มีเงินปันผล)  
ระยะเวลาเอาประกัน 10 ปี ระยะเวลาชำระเบี้ย 5 ปี

อัตราเบี้ยประกันภัยรายปีต่อจำนวนเงินเอาประกันภัย 1,000 บาท  
สำหรับเพศชายและเพศหญิง

จำนวนเงินเอาประกันภัย (บาท)	อายุ 0-50 ปี		อายุ 51-60 ปี		อายุ 61-85 ปี	
	อัตราเบี้ย	ส่วนลด	อัตราเบี้ย	ส่วนลด	อัตราเบี้ย	ส่วนลด
50,000 - 99,999	940 บาท	ไม่มี	954.50 บาท	ไม่มี	999 บาท	ไม่มี
100,000 – 199,999		7.00 บาท		7.50 บาท		15 บาท
200,000 ขึ้นไป		21.50 บาท		14.50 บาท		30 บาท

# ตัวอย่าง : ผลประโยชน์ แท็กซี่ เซฟเวอร์ 10/5 (มีเงินปันผล)

ลูกค้า เพศชาย อายุ 35 ปี จ่ายเบี้ยประกันภัยปีละ 93,300 บาท (รวม 5 ปี = 466,500 บาท) จำนวนเงินเอาประกันภัย 100,000 บาท และอยู่จนครบกำหนดสัญญา

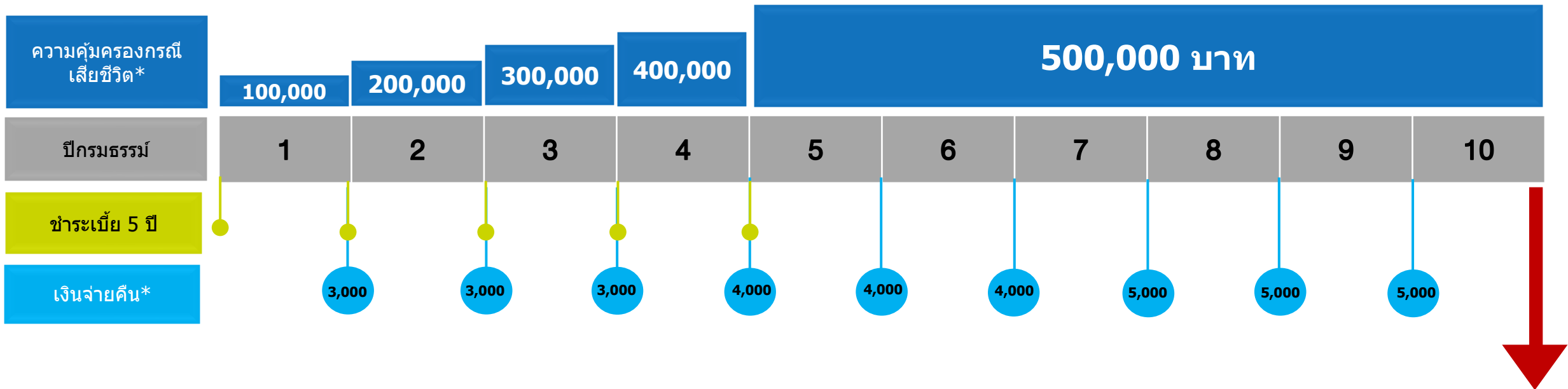

- เงินจ่ายเงินสิ้นปี กธ. ที่ 1 - 9 (การันตี) รวมทั้งสิ้น : 36,000 บาท
- เงินครบกำหนดสัญญา + เงินจ่ายเงินพิเศษ (479%) : 479,000 บาท
- ผลประโยชน์มากกว่าเบี้ยที่จ่าย (515,000 – 466,500) : **48,500 บาท** และมีโอกาสได้รับเงินปันผล ณ สิ้นสุดสัญญา

รวมรับผลประโยชน์เงินคืนตลอดสัญญา

## 515,000 บาท

(ยังไม่รวมเงินปันผล)

# ตัวอย่าง : ผลประโยชน์ แท็กซี่ เซฟเวอร์ 10/5 (มีเงินปันผล)

ลูกค้า เพศชาย อายุ 35 ปี จ่ายเบี้ยประกันภัยปีละ 93,300 บาท (รวม 5 ปี = 466,500 บาท) จำนวนเงินเอาประกันภัย 100,000 บาท และเสียชีวิตในปีกรมธรรม์ที่ 10

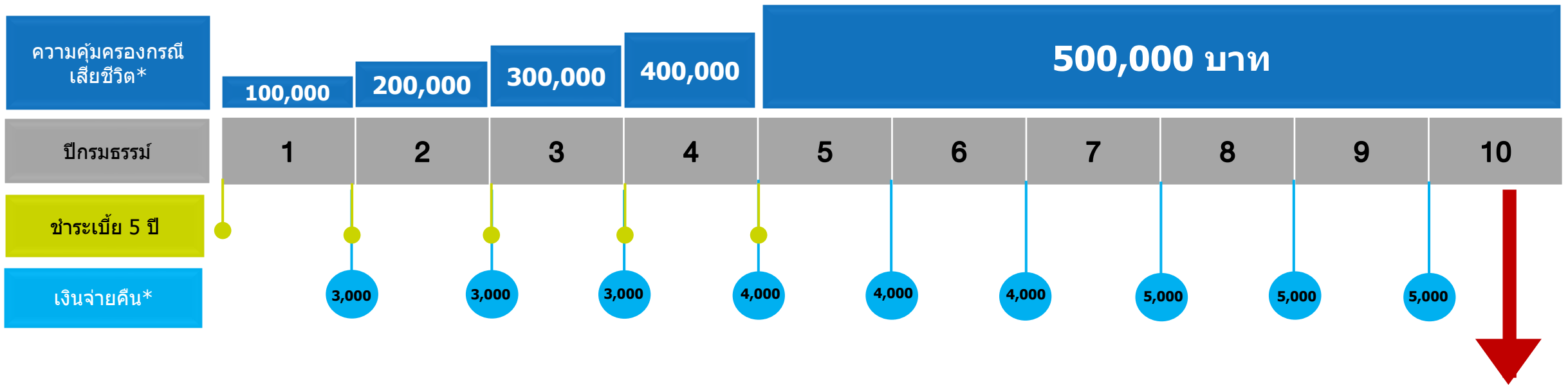

- เงินจ่ายเงินสิ้นปี กธ. ที่ 1 - 9 (การันตี) รวมทั้งสิ้น : 36,000 บาท
- ผลประโยชน์ความคุ้มครองกรณีเสียชีวิต : 500,000 บาท
- ผลประโยชน์มากกว่าเบี้ยที่จ่าย (536,000 – 466,500) : **69,500 บาท**

รวมรับผลประโยชน์เงินคืนตลอดสัญญา **536,000 บาท**

# ตัวอย่าง : ผลประโยชน์ แท็กซี่ เซฟเวอร์ 10/5 (มีเงินปันผล)

ลูกค้า เพศชาย อายุ 35 ปี จ่ายเบี้ยประกันภัยปีละ 93,300 บาท (รวม 5 ปี = 466,500 บาท) จำนวนเงินเอาประกันภัย 100,000 บาท

หน่วย : บาท

ปีกรมธรรม์ที่	เบี้ยประกันชีวิตต่อปี (ณ ต้นปีกรมธรรม์)	ผลประโยชน์เงินคืน ณ วันครบรอบปีกรมธรรม์		ความคุ้มครองชีวิต		มูลค่าเวนคืน กรมธรรม์	รวมเงินขอคืน ตามสิทธิ์ก่อนครบ สัญญา	ผลประโยชน์ ทางภาษี (10%)
		% ของจำนวน เงินเอาประกันภัย	จำนวนเงิน	% ของจำนวน เงินเอาประกันภัย	จำนวนเงิน			
1	93,300	3 %	3,000	100%	100,000	20,300	23,300	9,330
2	93,300	3 %	3,000	200%	200,000	70,700	76,700	9,330
3	93,300	3 %	3,000	300%	300,000	172,800	181,800	9,330
4	93,300	4 %	4,000	400%	400,000	261,100	274,100	9,330
5	93,300	4 %	4,000	500%	500,000	365,000	382,000	9,330
6	-	4 %	4,000	500%	500,000	364,300	385,300	-
7	-	5 %	5,000	500%	500,000	362,500	388,500	-
8	-	5 %	5,000	500%	500,000	360,700	391,700	-
9	-	5 %	5,000	500%	500,000	358,900	394,900	-
10	-	479%	479,000	500%	500,000	362,000	515,000	-
<b>รวม</b>	<b>466,500</b>	<b>515%</b>	<b>515,000</b>					<b>46,650</b>

- ผลประโยชน์เงินคืน, มูลค่าเวนคืนกรมธรรม์ และเงินขอคืนตามสิทธิ์ก่อนครบสัญญา เป็นมูลค่าคำนวณ ณ วันครบรอบปีกรมธรรม์
- เงินขอคืนตามสิทธิ์ก่อนครบสัญญา หมายถึง ผลรวมของจำนวนผลประโยชน์เงินคืนที่ได้รับไปแล้วสะสม รวมกับจำนวนเงินมูลค่าเวนคืนกรมธรรม์ ที่คำนวณ ณ วันครบรอบปีกรมธรรม์นั้นๆ ทั้งนี้ ณ วันที่มีการเวนคืนกรมธรรม์ ผู้เอาประกันภัยจะได้รับเฉพาะมูลค่าเวนคืนกรมธรรม์เท่านั้น

33 ฝ่ายฝึกอบรมของทางทวาย

เอกสารภายในบริษัท ห้ามเผยแพร่ก่อนได้รับอนุญาต



# ตัวอย่าง : ผลประโยชน์ร่วมเงินปันผล แท็กซี่ เซฟเวอร์ 10/5 (มีเงินปันผล)

ลูกค้า เพศชาย อายุ 35 ปี จ่ายเบี้ยประกันภัยปีละ 93,300 บาท (รวม 5 ปี = 466,500 บาท) จำนวนเงินเอาประกันภัย 100,000 บาท

หน่วย : บาท

สรุปผลประโยชน์ตามกรมธรรม์ (รวมเงินปันผล)	กรณี ไม่มีการจ่าย เงินปันผล	ตัวอย่างเงินปันผลจากผลตอบแทนการลงทุน เฉลี่ยตลอดสัญญา*		
		3%	4%	5%
1.ผลประโยชน์เงินคืนรายปีทั้งหมด ณ วันครบรอบปีกรมธรรม์ที่ 1-9	36,000	36,000	36,000	36,000
2.เงินครบกำหนดสัญญา ณ วันครบรอบปีกรมธรรม์ ที่ 10	479,000	479,000	479,000	479,000
3.โอกาสรับเงินปันผล ณ วันครบกำหนดสัญญา** (ผลประโยชน์ที่ไม่รับรองการจ่าย)	0	5,170	35,585	65,999
4.ผลประโยชน์ตลอดสัญญา (1.+2.+3.)	515,000	520,170	550,585	580,999
5. เบี้ยประกันภัยที่ชำระทั้งหมด 5 ปี	466,500	466,500	466,500	466,500
6.ผลประโยชน์มากกว่าเบี้ยประกันภัยที่ชำระ (4.-5.)	48,500	53,670	84,085	114,499
7.ผลประโยชน์จากการลดหย่อนภาษีทั้งหมด 5 ปี	46,650	46,650	46,650	46,650
8.ผลประโยชน์มากกว่าเบี้ยประกันภัยที่ชำระ (กรณีรวมผลประโยชน์จากการลดหย่อนภาษี (6.+7.)	95,150	100,320	130,735	161,149

\* บริษัทอาจพิจารณาจ่ายเงินปันผลเมื่อครบกำหนดสัญญาให้ผู้เอาประกันภัย โดยเงินปันผลดังกล่าวจะขึ้นอยู่กับผลตอบแทนจากการลงทุนของสินทรัพย์ของกลุ่มผลิตภัณฑ์แบบมีส่วนร่วมในเงินปันผลตลอดระยะเวลาสัญญาหลังหักด้วยต้นทุนทั้งหมดของกรมธรรม์ประกันภัย ซึ่งบริษัทจะจัดสรรในอัตราร้อยละ 80 ให้แก่ผู้เอาประกันภัย โดยเงินปันผลเมื่อครบกำหนดสัญญานี้จะแตกต่างกันในแต่ละแบบผลิตภัณฑ์ ทั้งนี้ เป็นไปตามเงื่อนไข ข้อกำหนด และวิธีการคำนวณเงินปันผลที่บริษัทพิจารณา ณ วันครบกำหนดสัญญา

# ตัวอย่าง : ตารางมูลค่ากรมธรรม์ แท็กซี่ เซฟเวอร์ 10/5 (มีเงินปันผล)

ลูกค้า เพศชาย อายุ 35 ปี จ่ายเบี้ยประกันภัยปีละ 93,300 บาท (รวม 5 ปี = 466,500 บาท) จำนวนเงินเอาประกันภัย 100,000 บาท

หน่วย : บาท

สิ้นปี กรมธรรม์ที่	เงินค่าเวนคืน กรมธรรม์ประกันภัย (บาท)	กรมธรรม์ใช้เงินสำเร็จ		การประกันภัยแบบขยายเวลา			
		เงินจ่ายคืนทันที (บาท)	มูลค่าใช้เงินสำเร็จ (บาท)	ระยะเวลาที่ขยาย		เงินที่จ่ายคืนทันที (บาท)	เงินครบกำหนด (บาท)
				ปี	วัน		
1	20,300	-	22,200	9	-	-	19,500
2	70,700	-	76,500	8	-	-	75,800
3	172,800	79,500	100,000	7	-	79,500	100,000
4	261,100	166,900	100,000	6	-	166,900	100,000
5	365,000	-	-	-	-	-	-
6	364,300	-	-	-	-	-	-
7	362,500	-	-	-	-	-	-
8	360,700	-	-	-	-	-	-
9	358,900	-	-	-	-	-	-
<b>10</b>	<b>362,000</b>	-	-	-	-	-	-

- หมายเหตุ
1. มูลค่ากรมธรรม์ประกันภัยข้างต้นเป็นมูลค่าก่อนหักหนี้สินใดๆ
  2. เงินค่าเวนคืนกรมธรรม์ประกันภัยที่แสดงไว้ในตารางเป็นจำนวนเงินที่หักเงินจ่ายคืน (ถ้ามี) ออกแล้ว



## ตัวอย่าง : IRR แท็กซี่ เซฟเวอร์ 10/5 (มีเงินปันผล)

จำนวนเงินเอาประกันภัย (บาท)	อายุ 35 ปี				อายุ 55 ปี				อายุ 70 ปี			
	การันตี	3%	4%	5%	การันตี	3%	4%	5%	การันตี	3%	4%	5%
50,000 - 99,999	1.20%	1.33%	2.07%	2.78%	1.00%	1.13%	1.87%	2.58%	0.40%	0.53%	1.28%	1.99%
100,000 – 199,999	1.30%	1.43%	2.17%	2.88%	1.10%	1.23%	1.98%	2.69%	0.60%	0.73%	1.48%	2.19%
200,000 ขึ้นไป	1.50%	1.63%	2.38%	3.09%	1.20%	1.33%	2.08%	2.78%	0.80%	0.93%	1.68%	2.39%

คำเตือน : ผลตอบแทนการลงทุนเฉลี่ยตลอดสัญญาที่แสดงนั้นประมาณมาจากผลตอบแทนการลงทุนโดยเฉลี่ยของบริษัท ซึ่งผลตอบแทนการลงทุนที่ได้รับจริงอาจสูงกว่าหรือต่ำกว่าจากที่แสดงได้ ผู้เอาประกันภัยควรพิจารณาข้อมูลในเอกสารเสนอขายก่อนตัดสินใจเลือกซื้อกรมธรรม์ประกันชีวิต



# เงื่อนไขการรับประกันภัย

1. แบบประกัน	ชื่อระบบใน กธ. : แสปี้เซฟริง 10/5 (มีเงินปันผล) ชื่อการตลาด : แท็กซี่ เซฟเวอร์ 10/5 (มีเงินปันผล)
2. อายุรับประกัน	แรกเกิด – 85 ปี
3. ระยะเวลาเอาประกันภัย	10 ปี
4. ระยะเวลาชำระเบี้ยประกันภัย	5 ปี
5. การชำระเบี้ยประกันภัย	รายปีเท่านั้น
6. จำนวนเงินเอาประกันภัยขั้นต่ำ	50,000 บาท
7. จำนวนเงินเอาประกันภัยสูงสุด	ไม่จำกัดจำนวน
8. การชำระเบี้ยประกันภัยด้วยบัตรเครดิต	รับชำระด้วยบัตรเครดิตทุกธนาคาร <b>ยกเว้น</b> บัตรไดเนออร์คลับและบัตรเอเม็กซ์ทุกประเภท โดยบริษัท รับผิดชอบค่าธรรมเนียม (เลือกชำระเบี้ยต่อเนื่องโดยการหักบัญชีเงินฝากธนาคารหรือบัตรเครดิตได้)
9. การซื้อสัญญาเพิ่มเติม	<ul style="list-style-type: none"><li>• <b>อนุญาต</b>ให้ซื้อสัญญาเพิ่มเติมได้ <b>ยกเว้น</b> สัญญาเพิ่มเติม ทพ. และ <b>ไม่อนุญาต</b> ให้ผู้เยาว์ซื้อ คช.</li><li>• <b>ไม่แถม</b> สัญญาเพิ่มเติม ทพ.</li></ul>

# เงื่อนไขการรับประกันภัย

## 10. การตรวจสอบสุขภาพ

- กรณีไม่ซื้อสัญญาเพิ่มเติม : ไม่ต้องตรวจสอบสุขภาพ
- กรณีซื้อสัญญาเพิ่มเติม : ตรวจสอบสุขภาพตามเกณฑ์ของสัญญาเพิ่มเติม นั้น ๆ โดยนับรวมจำนวนเงินเอาประกันภัยสำหรับตรวจสอบสุขภาพเฉพาะช่องทางการขายผ่านตัวแทนประกันชีวิตของสัญญาเพิ่มเติมโรคร้ายแรง (รร.) กลุ่มโรคร้ายแรงทั้งหมด, สัญญาเพิ่มเติม จก. และ จป.

## 11. ใบคำขอเอาประกัน

- กรณีไม่ซื้อสัญญาเพิ่มเติม : ให้ใช้แบบไม่มีคำถามสุขภาพ (เลขที่ FM-UW-295-0)
- กรณีซื้อสัญญาเพิ่มเติม : ให้ใช้แบบมีคำถามสุขภาพอย่างละเอียด (เลขที่ FM-UW-296-0)

## 12. การเปลี่ยนแปลงประกัน

**ไม่อนุญาต** ให้เปลี่ยนแปลงประกันภัย

## 13. การเพิ่มหรือลดจำนวนเงินเอาประกัน

**อนุญาต** ให้เพิ่มหรือลดจำนวนเงินเอาประกันภัย ภายใต้เงื่อนไขจำนวนเงินเอาประกันภัยขั้นต่ำ

## 14. เบี้ยประกันภัยเพิ่มพิเศษเนื่องจากประวัติสุขภาพ และตามอาชีพ

- กรณีไม่ซื้อสัญญาเพิ่มเติม : ไม่มี
- กรณีซื้อสัญญาเพิ่มเติม : คิดเบี้ยเพิ่มพิเศษ เฉพาะสัญญาเพิ่มเติมที่ซื้อเพิ่ม

## 15. การกู้ยืม

สูงสุด 90% ของมูลค่าเวนคืนหักด้วยหนี้สินใดๆ คิดอัตราดอกเบี้ยทบต้นร้อยละ 3.00 ต่อปี

## 16. สิทธิลดหย่อนภาษี

สูงสุด 100,000 บาท ตามประกาศอธิบดีกรมสรรพากรเกี่ยวกับภาษีเงินได้ (ฉบับที่ 172) กรณีที่มีการซื้อสัญญาเพิ่มเติม ให้อ้างอิงจากเกณฑ์การลดหย่อนภาษีของสัญญาเพิ่มเติม นั้นๆ

# จุดเด่นของแบบประกัน



จ่ายเบี้ยสั้นเพียง **5 ปี** คัมครองยาว **10 ปี**



การันตีเงินคืนทุกปี ปีละ **3 - 5%** ของจำนวนเงินเอาประกันภัย  
ผลประโยชน์รวมตลอดสัญญา **515%** ของจำนวนเงินเอาประกันภัย



มี**โอกาสได้รับเงินปันผล**เพิ่มเติมเมื่อครบกำหนดสัญญา



สมัครง่าย **ไม่ต้องตรวจและตอบคำถามสุขภาพ**  
รับประกันตั้งแต่อายุ **แรกเกิด - อายุ 85 ปี**



เบี้ยประกันภัยสามารถ**หักลดหย่อนภาษีได้** ตามประกาศอธิบดีกรมสรรพากรเกี่ยวกับภาษีเงินได้  
(ฉบับที่ 172) สูงสุดไม่เกิน 100,000 บาท



ลดหย่อนภาษีสูงสุด: ออกแบบมาเพื่อการรั้งสิทธิ์ลดหย่อนภาษี 100,000 บาทสุดท้าย  
ก่อนเกษียณโดยเฉพาะ

สิทธิผลตอบแทนชีวิต: ในยุคที่ดอกเบี้ยธนาคารอาจเหลือเพียง 0.25%-0.90%

แบบประกันนี้การันตีเงินคืน 3%-5% ทุกปี และมีโอกาสรับเงินปันผลเพิ่ม

ไม่ต้องตรวจสุขภาพ: สมัครง่าย ไม่ต้องตอบคำถามสุขภาพ

เหมาะกับวัยที่อาจเริ่มมีความกังวลเรื่องโรคประจำตัว

แท็กซี่ เซฟเวอร์

10/5

(มีเงินปันผล)

ออมเงินยุคใหม่  
ออมสั้น ได้คืนเร็ว  
ช่วยคุณลดหย่อนภาษีสุดคุ้ม



# วัยส่งต่อความสำเร็จ ยั้งยืน

กลุ่มวัยเกษียณอายุ 56 – 65 ปีขึ้นไป หยุดทำงานหลักแล้ว แต่มีทรัพย์สินสะสม

พฤติกรรมและเป้าหมายเฉพาะกลุ่ม:

**พฤติกรรม:** ไม่ได้โฟกัสเรื่องการลดหย่อนภาษีแล้ว (เพราะรายได้จากการทำงานลดลง) เกือบความเสี่ยงทุกรูปแบบ รักษาความสุขภาพเป็นหลัก ชอบความอุ่นใจที่มีเงินสดหรือผลประโยชน์โอนเข้าบัญชีอย่างสม่ำเสมอโดยไม่ต้องดึงเงินต้นมาใช้

**เป้าหมาย:** ต้องการบริหารจัดการทรัพย์สินให้คงอยู่แบบปลอดภัย 100% เพื่อเก็บไว้ใช้เป็นค่ารักษาพยาบาลยามชราหรือเตรียมส่งต่อเป็น "มรดกที่ปลอดภาษี" ให้ลูกหลาน



**แบบที่แนะนำ: แบบเน้นเงินก้อนใหญ่ตอนครบ  
สัญญา หรือประกันชีวิตควบสะสมทรัพย์  
เพื่อการส่งต่อมรดก**

แบบประกันชีวิตที่ช่วย  
ในการสร้างความมั่นคง  
และมั่งคั่งให้กับตัวเอง  
และคนที่คุณรัก  
ไปตลอดชีวิต

# Happy Saving 999

แสปี้เซฟวิ้ง 999



# แสปป์เซฟวิ่ง 999

วางแผนชีวิตอย่างแสปป์  
การันตีรับเงินคืนทุกปี  
ทุก 9 ปี รับเงินจ่ายคืนพิเศษ  
รับความคุ้มครองอุบัติเหตุเพิ่มเติม



ประกอบ  
ด้วย

แสปป์เซฟวิ่ง 999 แผน A **หรือ** แสปป์เซฟวิ่ง 999 แผน B

สัญญาเพิ่มเติม : บีแอลเอ เอดีบี 999

อายุที่รับประกันภัย

แรกเกิดถึงอายุ 70 ปี

ระยะเวลาเอาประกันภัย

ถึงอายุ 99 ปี

ระยะเวลาชำระเบี้ย  
ประกันภัย

9 ปี

งวดการชำระเบี้ย  
ประกันภัย

รายปี, ราย 6 เดือน, ราย 3 เดือน, รายเดือน

จำนวนเงินเอาประกันภัย

PLAN	ขั้นต่ำ	ขั้นสูง
A	100,000	299,999
B	300,000	ไม่จำกัด

# จำนวนเงินเอาประกันภัย 100,000 – 299,999 บาท ผลประโยชน์ความคุ้มครอง



กรณีเสียชีวิต

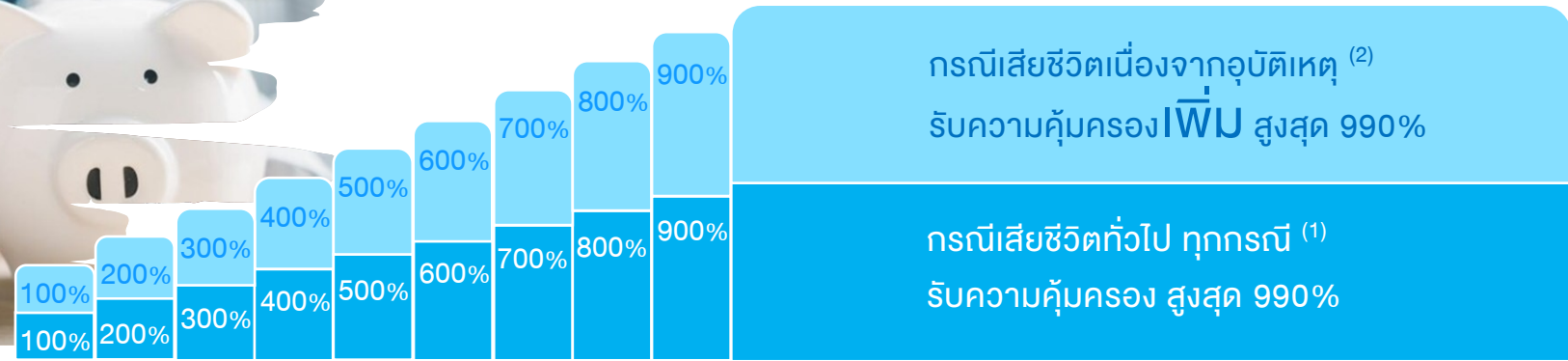

ความคุ้มครองกรณีเสียชีวิต  
เนื่องจากอุบัติเหตุ รวมสูงสุด<sup>(3)</sup>  
**1,980%** ของจำนวนเงินเอาประกันภัย

ปีกรมธรรม์ที่

ชำระเบี้ยประกันภัย 9 ปี

รับเงินคืน<sup>(4)</sup>  
(% ของจำนวนเงินเอาประกันภัย)

รับเงินคืนพิเศษ<sup>(5)</sup>  
(% ของจำนวนเงินเอาประกันภัย)

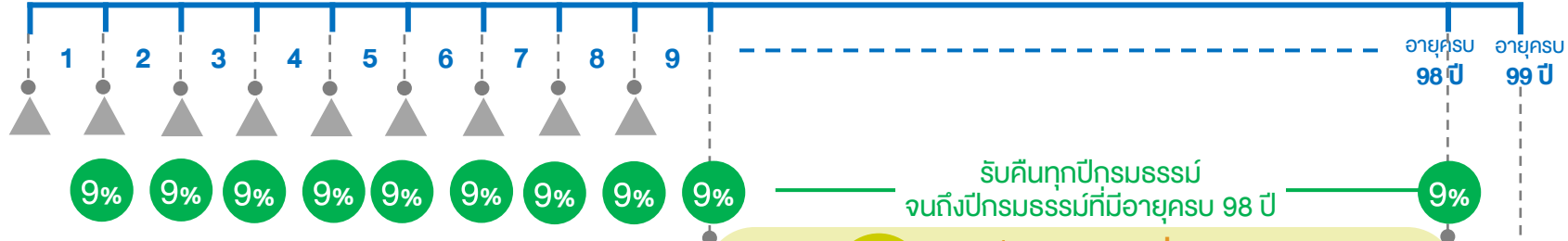

## มีชีวิตอยู่จนครบกำหนดสัญญา

รับเงิน **990%**  
ของจำนวนเงินเอาประกันภัย

- (1) บริษัทจะจ่าย % ของจำนวนเงินเอาประกันภัย หรือเบี้ยประกันชีวิตสะสมตามจริง แล้วแต่จำนวนใดจะมากกว่า ของสัญญาประกันชีวิต แอปปีเซฟวิ้ง 999 แผนเอ
- (2) บริษัทจะจ่าย % ของจำนวนเงินเอาประกันภัยของสัญญาเพิ่มเติม บีแอลเอ เอคิบี 999 ซึ่งเมื่อรวมจำนวนเงินเอาประกันภัยของสัญญาเพิ่มเติม บีแอลเอ เอคิบี 999 และสัญญาเพิ่มเติม บีแอลเอ เอคิบี ทุกกรมธรรม์สูงสุดไม่เกิน 10 ล้านบาท
- (3) ความคุ้มครองรวมสูงสุดกรณีเสียชีวิตเนื่องจากอุบัติเหตุ คิดจาก % ของจำนวนเงินเอาประกันภัย หรือเบี้ยประกันชีวิตสะสมตามจริง แล้วแต่จำนวนใดจะมากกว่า ของสัญญาประกันชีวิต แอปปีเซฟวิ้ง 999 แผนเอ บวกกับ % ของจำนวนเงินเอาประกันภัยของสัญญาเพิ่มเติม บีแอลเอ เอคิบี 999 ซึ่งเมื่อรวมจำนวนเงินเอาประกันภัยของสัญญาเพิ่มเติม บีแอลเอ เอคิบี 999 และสัญญาเพิ่มเติม บีแอลเอ เอคิบี ทุกกรมธรรม์สูงสุดไม่เกิน 10 ล้านบาท
- (4) กรณีมีชีวิตอยู่ รับเงินคืนระหว่างสัญญา 9% ของจำนวนเงินเอาประกันภัย ของสัญญาประกันชีวิต แอปปีเซฟวิ้ง 999 แผนเอ ในวันครบรอบปีกรมธรรม์ที่ 1 ถึงวันครบรอบปีกรมธรรม์ที่ผู้เอาประกันภัยมีอายุครบ 98 ปี
- (5) กรณีมีชีวิตอยู่ รับเงินคืนพิเศษ 39% ของจำนวนเงินเอาประกันภัย ของสัญญาประกันชีวิต แอปปีเซฟวิ้ง 999 แผนเอ ในวันเริ่มปีกรมธรรม์ที่ 10 และถูกรอบ 9 ปีกรมธรรม์หลังจากนั้น **44 ฝ่ายฝึกอบรมช่องทางการขาย** ทั้งนี้ ไม่เกินปีกรมธรรม์ที่ผู้เอาประกันภัยมีอายุครบ 98 ปี

เอกสารภายในบริษัท ห้ามเผยแพร่ก่อนได้รับอนุญาต

แผน A



# จำนวนเงินเอาประกันภัยตั้งแต่ 300,000 บาท ขึ้นไป

## ผลประโยชน์ความคุ้มครอง



กรณีเสียชีวิต

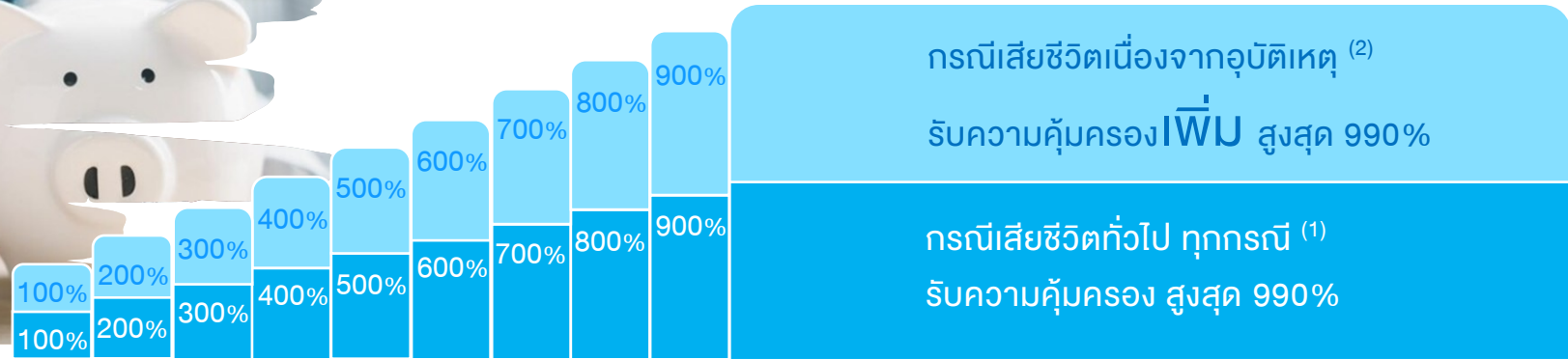

ความคุ้มครองกรณีเสียชีวิต  
เนื่องจากอุบัติเหตุ รวมสูงสุด (3)  
1,980% ของจำนวนเงินเอาประกันภัย

ปีกรมธรรม์ที่

ชำระเบี้ยประกันภัย 9 ปี

รับเงินคืน (4)

(% ของจำนวนเงินเอาประกันภัย)

รับเงินคืนพิเศษ (5)

(% ของจำนวนเงินเอาประกันภัย)

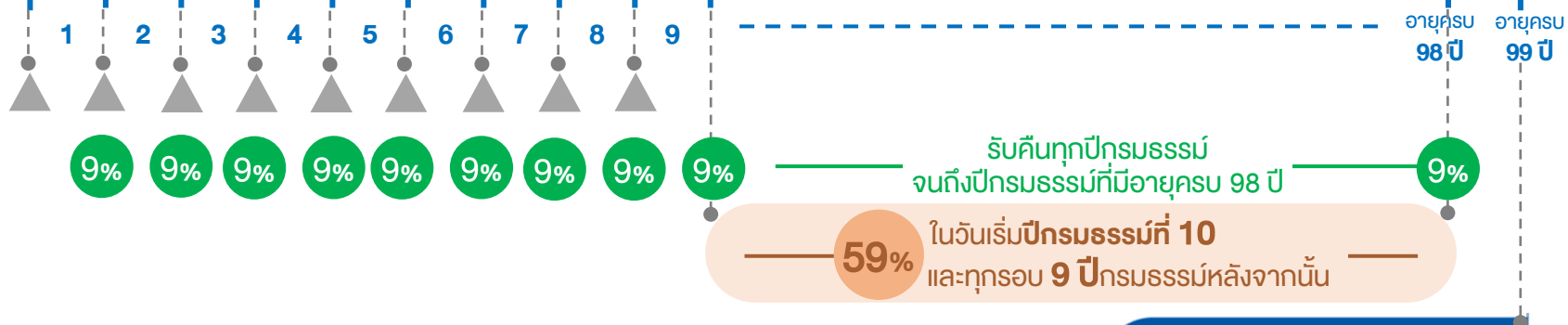

### มีชีวิตอยู่จนครบกำหนดสัญญา

รับเงิน **990%**  
ของจำนวนเงินเอาประกันภัย

- (1) บริษัทจะจ่าย % ของจำนวนเงินเอาประกันภัย หรือเบี้ยประกันชีวิตสะสมตามจริง แล้วแต่จำนวนใดจะมากกว่า ของสัญญาประกันชีวิต แอปปีเซฟวิ้ง 999 แผนบี
- (2) บริษัทจะจ่าย % ของจำนวนเงินเอาประกันภัยของสัญญาเพิ่มเติม บีแอลเอ เอคิบี 999 ซึ่งเมื่อรวมจำนวนเงินเอาประกันภัยของสัญญาเพิ่มเติม บีแอลเอ เอคิบี 999 และสัญญาเพิ่มเติม บีแอลเอ เอคิบี ทุกกรมธรรม์สูงสุดไม่เกิน 10 ล้านบาท
- (3) ความคุ้มครองรวมสูงสุดกรณีเสียชีวิตเนื่องจากอุบัติเหตุ คิดจาก % ของจำนวนเงินเอาประกันภัย หรือเบี้ยประกันชีวิตสะสมตามจริง แล้วแต่จำนวนใดจะมากกว่า ของสัญญาประกันชีวิต แอปปีเซฟวิ้ง 999 แผนบี บวกกับ % ของจำนวนเงินเอาประกันภัยของสัญญาเพิ่มเติม บีแอลเอ เอคิบี 999 ซึ่งเมื่อรวมจำนวนเงินเอาประกันภัยของสัญญาเพิ่มเติม บีแอลเอ เอคิบี 999 และสัญญาเพิ่มเติม บีแอลเอ เอคิบี ทุกกรมธรรม์สูงสุดไม่เกิน 10 ล้านบาท
- (4) กรณีมีชีวิตอยู่ รับเงินคืนระหว่างสัญญา 9% ของจำนวนเงินเอาประกันภัย ของสัญญาประกันชีวิต แอปปีเซฟวิ้ง 999 แผนบี ในวันครบรอบปีกรมธรรม์ที่ 1 ถึงวันครบรอบปีกรมธรรม์ที่ผู้เอาประกันภัยมีอายุครบ 98 ปี
- (5) กรณีมีชีวิตอยู่ รับเงินคืนพิเศษ 59% ของจำนวนเงินเอาประกันภัย ของสัญญาประกันชีวิต แอปปีเซฟวิ้ง 999 แผนบี ในวันเริ่มปีกรมธรรม์ที่ 10 และถูกรอบ 9 ปีกรมธรรม์หลังจากนั้น **45 ฝ่ายฝึกอบรมช่องทางการขาย** ทั้งนี้ ไม่เกินปีกรมธรรม์ที่ผู้เอาประกันภัยมีอายุครบ 98 ปี

เอกสารภายในบริษัท ห้ามเผยแพร่ก่อนได้รับอนุญาต

แบบ B



# 1 กรณี เสียชีวิต

## สัญญาหลัก แสปี่เซฟวี่ง 999

### 1.1 เสียชีวิตทั่วไปทุกกรณีในระยะเวลาเอาประกันภัย

บริษัทจะจ่ายเงินเท่ากับร้อยละของจำนวนเงินเอาประกันภัย ให้แก่ผู้รับประโยชน์หรือทายาทของผู้เอาประกันภัยแล้วแต่กรณี ดังนี้

- ปี กร.ที่ 1 บริษัทจ่ายเงินร้อยละ 100 ของจำนวนเงินเอาประกันภัย
- ปี กร.ที่ 2 บริษัทจ่ายเงินร้อยละ 200 ของจำนวนเงินเอาประกันภัย
- ปี กร.ที่ 3 บริษัทจ่ายเงินร้อยละ 300 ของจำนวนเงินเอาประกันภัย
- ปี กร.ที่ 4 บริษัทจ่ายเงินร้อยละ 400 ของจำนวนเงินเอาประกันภัย
- ปี กร.ที่ 5 บริษัทจ่ายเงินร้อยละ 500 ของจำนวนเงินเอาประกันภัย
- ปี กร.ที่ 6 บริษัทจ่ายเงินร้อยละ 600 ของจำนวนเงินเอาประกันภัย
- ปี กร.ที่ 7 เป็นต้นไป บริษัทจ่ายเงินร้อยละ 695 ของจำนวนเงินเอาประกันภัย

#### ความคุ้มครองเพิ่มพิเศษ

- ปี กร.ที่ 7 บริษัทจ่ายเงินเพิ่มพิเศษร้อยละ 5 ของจำนวนเงินเอาประกันภัย
- ปี กร.ที่ 8 บริษัทจ่ายเงินเพิ่มพิเศษร้อยละ 105 ของจำนวนเงินเอาประกันภัย
- ปี กร.ที่ 9 บริษัทจ่ายเงินเพิ่มพิเศษร้อยละ 205 ของจำนวนเงินเอาประกันภัย
- ปี กร.ที่ 10 เป็นต้นไป บริษัทจ่ายเงินเพิ่มพิเศษร้อยละ 295 ของจำนวนเงินเอาประกันภัย

ทั้งนี้ บริษัทจะจ่ายผลประโยชน์กรณีเสียชีวิตดังกล่าวข้างต้นรวมกัน หรือเบี้ยประกันชีวิตสะสมตามจริง แล้วแต่จำนวนใดจะมากกว่า ให้แก่ผู้รับประโยชน์หรือทายาทของผู้เอาประกันภัยแล้วแต่กรณี

## ผลประโยชน์ความคุ้มครอง

### สัญญาเพิ่มเติม บีแอลเอ เอบีดี 999

#### 1.2 เสียชีวิตด้วยอุบัติเหตุ

ภายใน 180 วันนับแต่วันที่เกิดอุบัติเหตุ บริษัทจะจ่ายร้อยละของจำนวนเงินเอาประกันภัยของสัญญาเพิ่มเติม

- ปี กร.ที่ 1 บริษัทจ่ายเงินร้อยละ 100 ของจำนวนเงินเอาประกันภัย
- ปี กร.ที่ 2 บริษัทจ่ายเงินร้อยละ 200 ของจำนวนเงินเอาประกันภัย
- ปี กร.ที่ 3 บริษัทจ่ายเงินร้อยละ 300 ของจำนวนเงินเอาประกันภัย
- ปี กร.ที่ 4 บริษัทจ่ายเงินร้อยละ 400 ของจำนวนเงินเอาประกันภัย
- ปี กร.ที่ 5 บริษัทจ่ายเงินร้อยละ 500 ของจำนวนเงินเอาประกันภัย
- ปี กร.ที่ 6 บริษัทจ่ายเงินร้อยละ 600 ของจำนวนเงินเอาประกันภัย
- ปี กร.ที่ 7 บริษัทจ่ายเงินร้อยละ 700 ของจำนวนเงินเอาประกันภัย
- ปี กร.ที่ 8 บริษัทจ่ายเงินร้อยละ 800 ของจำนวนเงินเอาประกันภัย
- ปี กร.ที่ 9 บริษัทจ่ายเงินร้อยละ 900 ของจำนวนเงินเอาประกันภัย
- ปี กร.ที่ 10 เป็นต้นไป บริษัทจ่ายเงินร้อยละ 990 ของจำนวนเงินเอาประกันภัย

อนึ่ง บริษัทจะหักหนี้สินใดๆ ที่ค้างชำระอยู่ (ถ้ามี) ก่อนการจ่ายเงินผลประโยชน์ดังกล่าวข้างต้น

#### อุบัติเหตุ

หมายถึง เหตุการณ์ที่เกิดขึ้นอย่างฉับพลัน จากปัจจัยภายนอกร่างกายและทำให้เกิดผลให้ผู้เอาประกันภัยมิได้เจตนาหรือมุ่งหวัง

# ผลประโยชน์ความคุ้มครอง

## 2 กรณี มีชีวิตอยู่

### แผน A แสปปีเซฟวิ่ง 999

แผน A

#### 1) เงินจ่ายคืน

- 1.1 รับเงินจ่ายคืนร้อยละ 8.5 ของจำนวนเงินเอาประกันภัย ในวันครบรอบปี กร. ที่ 1 ถึงรอบปี กร.ที่ผู้เอาประกันภัยมีอายุครบ 98 ปี
- 1.2 รับเงินจ่ายคืนพิเศษ ร้อยละ 0.50 ของจำนวนเงินเอาประกันภัย ในวันครบรอบปี กร.ที่ 1 ถึงรอบปี กร.ที่ผู้เอาประกันภัยมีอายุครบ 98 ปี
- 1.3 รับเงินจ่ายคืนพิเศษร้อยละ 39 ของจำนวนเงินเอาประกันภัย ในวันเริ่มปี กร. ที่ 10 และถูกรอบ 9 ปี กร. หลังจากนั้น ทั้งนี้ไม่เกินปี กร. ที่ผู้เอาประกันภัยมีอายุครบ 98 ปี

#### 2) เงินครบกำหนด

- 2.1 รับเงินครบกำหนดร้อยละ 695 ของจำนวนเงินเอาประกันภัย ในวันครบกำหนดสัญญา
- 2.2 รับเงินจ่ายคืนพิเศษร้อยละ 295 ของจำนวนเงินเอาประกันภัย ในวันครบกำหนดสัญญา

### แผน B แสปปีเซฟวิ่ง 999

แผน B

#### 1) เงินจ่ายคืน

- 1.1 รับเงินจ่ายคืนร้อยละ 8.5 ของจำนวนเงินเอาประกันภัย ในวันครบรอบปี กร. ที่ 1 ถึงรอบปี กร.ที่ผู้เอาประกันภัยมีอายุครบ 98 ปี
- 1.2 รับเงินจ่ายคืนพิเศษ ร้อยละ 0.50 ของจำนวนเงินเอาประกันภัย ในวันครบรอบปี กร.ที่ 1 ถึงรอบปี กร.ที่ผู้เอาประกันภัยมีอายุครบ 98 ปี
- 1.3 รับเงินจ่ายคืนพิเศษร้อยละ 59 ของจำนวนเงินเอาประกันภัย ในวันเริ่มปี กร. ที่ 10 และถูกรอบ 9 ปี กร. หลังจากนั้น ทั้งนี้ไม่เกินปี กร. ที่ผู้เอาประกันภัยมีอายุครบ 98 ปี

#### 2) เงินครบกำหนด

- 2.1 รับเงินครบกำหนดร้อยละ 695 ของจำนวนเงินเอาประกันภัย ในวันครบกำหนดสัญญา
- 2.2 รับเงินจ่ายคืนพิเศษร้อยละ 295 ของจำนวนเงินเอาประกันภัย ในวันครบกำหนดสัญญา

- กรณีมีการเวนคืนกรมธรรม์ประกันภัย จะไม่มีการจ่ายเงินจ่ายคืนพิเศษในข้อ 1.2, 1.3 และ 2.2
- เมื่อรวมผลประโยชน์กรณีมีชีวิตอยู่ตามข้อ 1.1 และ 1.2 บริษัทจะจ่ายเงินร้อยละ 9 ของจำนวนเงินเอาประกันภัย
- เมื่อรวมผลประโยชน์กรณีมีชีวิตอยู่ตามข้อ 2.1 และ 2.2 บริษัทจะจ่ายผลประโยชน์ในวันครบกำหนดสัญญารวมทั้งหมดร้อยละ 990 ของจำนวนเงินเอาประกันภัย



# ผลประโยชน์ความคุ้มครอง

2 กรณี  
มีชีวิตอยู่

## แบบพิเศษวิ่ง 999

แบบ A

ผลประโยชน์กรณีมีชีวิตอยู่  
รวมสูงสุด ที่อายุ 0 ปี

		รวม
เงินคืนรายปี	9% (98ครั้ง)	882%
เงินคืนพิเศษทุก 9 ปี*	39% (10ครั้ง)	390%
เงินครบกำหนด		990%
<b>รวม</b>		<b>2,262 %</b>

% ของจำนวนเงินเอาประกันภัย



## แบบพิเศษวิ่ง 999

แบบ B

ผลประโยชน์กรณีมีชีวิตอยู่  
รวมสูงสุด ที่อายุ 0 ปี

		รวม
เงินคืนรายปี	9% (98ครั้ง)	882%
เงินคืนพิเศษทุก 9 ปี*	59% (10ครั้ง)	590%
เงินครบกำหนด		990%
<b>รวม</b>		<b>2,462 %</b>

% ของจำนวนเงินเอาประกันภัย

\*เริ่มปีกรมธรรม์ที่ 10 ไม่เกินปีกรมธรรม์ที่อายุ 98 ปี

# เบี้ยประกันภัยรายปี และ IRR

## เบี้ยประกันภัย

หน่วย : บาท

ระยะเวลาเอาประกันถึงอายุ 99 ปี ระยะเวลาชำระเบี้ย 9 ปี

ต่อจำนวนเงินเอาประกันภัย 1,000 บาท

อายุรับประกันภัย	เพศชาย และ เพศหญิง
0 - 5 ปี	845
6 - 10 ปี	850
11 - 15 ปี	860
16 - 20 ปี	865
21 - 25 ปี	875
26 - 30 ปี	880
31 - 35 ปี	895
36 - 40 ปี	900
41 - 45 ปี	905
46 - 50 ปี	930
51 - 55 ปี	935
56 - 60 ปี	960
61 - 65 ปี	970
66 - 70 ปี	999

งวดชำระเบี้ย	ราย 6 เดือน	ราย 3 เดือน	รายเดือน
แฟกเตอร์รายงวด	0.52	0.27	0.09

การคำนวณเบี้ยประกันภัยรายงวด

เบี้ยประกันภัยรายงวด = [(อัตราเบี้ยประกันภัยรายปี - ส่วนลดอัตราเบี้ย) x จำนวนเงินเอาประกันภัย x แฟกเตอร์รายงวด] / 1,000

ถ้ามีทัศนียมตั้งแต่ 0.5 ขึ้นไป ให้ปิดขึ้น

## IRR

จำนวนเงินเอาประกันภัย

อายุรับประกันภัย	จำนวนเงินเอาประกันภัย	
	100,000 – 299,999	300,000 ขึ้นไป
0 - 5 ปี	1.96% - 1.98%	2.24% - 2.27%
6 - 10 ปี	1.97% - 1.99%	2.25% - 2.27%
11 - 15 ปี	1.96% - 1.98%	2.23% - 2.26%
16 - 20 ปี	1.96% - 1.98%	2.23% - 2.26%
21 - 25 ปี	1.95% - 1.99%	2.22% - 2.26%
26 - 30 ปี	1.96% - 1.98%	2.22% - 2.25%
31 - 35 ปี	1.95% - 1.99%	2.21% - 2.26%
36 - 40 ปี	1.94% - 1.99%	2.20% - 2.25%
41 - 45 ปี	1.99% - 2.03%	2.24% - 2.30%
46 - 50 ปี	1.92% - 1.98%	2.16% - 2.23%
51 - 55 ปี	1.96% - 2.01%	2.20% - 2.28%
56 - 60 ปี	1.91% - 1.99%	2.14% - 2.24%
61 - 65 ปี	1.92% - 2.00%	2.15% - 2.26%
66 - 70 ปี	1.88% - 2.00%	2.11% - 2.26%

แอปชีเซฟวิ้ง 999

แผน A หรือ แผน B

[ suv. 45/2567 ]

49 ฝ่ายฝึกอบรมช่องทางการขาย

เอกสารภายในบริษัท ห้ามเผยแพร่ก่อนได้รับอนุญาต



# เงื่อนไขการพิจารณารับประกันภัย

เงื่อนไข	รายละเอียด
1. แบบประกัน	แบบประกันประกอบด้วย 2 สัญญา คือ <ul style="list-style-type: none"><li>สัญญาหลัก แอปป์เซฟวิ่ง 999 แผนเอ : จำนวนเงินเอาประกันภัย 100,000 – 299,999 บาท <u>หรือ</u> แอปป์เซฟวิ่ง 999 แผนบี : จำนวนเงินเอาประกันภัย 300,000 บาทขึ้นไป</li><li>สัญญาเพิ่มเติม บีแอลเอ เอตบี 999</li></ul>
2. อายุรับประกัน	แรกเกิด – 70 ปี
3. ระยะเวลาเอาประกันภัย	ถึงอายุ 99 ปี
4. ระยะเวลาชำระเบี้ยประกันภัย	9 ปี
5. งวดการชำระเบี้ยประกันภัย	รายปี, ราย 6 เดือน, ราย 3 เดือน และรายเดือน (มี Factor รายงวด)
6. จำนวนเงินเอาประกันภัยขั้นต่ำ	100,000 บาท
7. จำนวนเงินเอาประกันภัยสูงสุดต่อราย	สัญญาหลัก แอปป์เซฟวิ่ง 999 แผนเอ หรือแผนบี: ไม่จำกัดจำนวนเงินเอาประกันภัยสูงสุด สัญญาเพิ่มเติม บีแอลเอ เอตบี 999 : 10,000,000 บาท รวมจำนวนเงินเอาประกันภัยของสัญญาเพิ่มเติมบีแอลเอ เอตบี และสัญญาเพิ่มเติมบีแอลเอ เอตบี 999 ช่องทางตัวแทน
8. การชำระเบี้ยประกันภัยด้วยบัตรเครดิต	รับชำระด้วยบัตรเครดิตทุกธนาคาร ยกเว้นบัตรไดเนอร์คลับและบัตรอเมริกันซีกูทุกประเภท โดยบริษัทรับผิดชอบค่าธรรมเนียม
9. การซื้อสัญญาเพิ่มเติม	อนุญาตให้ซื้อสัญญาเพิ่มเติมอื่นๆ ได้
10. สัญญาเพิ่มเติมบีแอลเอ เอตบี 999	<ul style="list-style-type: none"><li>แถมฟรี สัญญาเพิ่มเติมบีแอลเอ เอตบี 999 ที่จำนวนเงินเอาประกันภัยและระยะเวลาคุ้มครองเท่ากับสัญญาหลัก แอปป์เซฟวิ่ง 999 แผนเอ หรือแผนบี</li><li>ให้ความคุ้มครองสำหรับผู้เอาประกันภัยที่บริษัทรับประกันในอัตราปกติหรือเป็นไปตามเงื่อนไขการรับประกันภัยของบริษัท</li><li>พิจารณาให้ความคุ้มครอง ณ วันเริ่มมีผลคุ้มครอง หรือวันต่ออายุ หรือวันกลับคืนสถานะ</li></ul>
11. สัญญาเพิ่มเติมยกเว้นการชำระเบี้ย กพ.	ไม่แถมและไม่ขายสัญญาเพิ่มเติมยกเว้นการชำระเบี้ยประกันภัยกรณีทุพพลภาพสิ้นเชิงถาวร (กพ.)
12. สัญญาเพิ่มเติม คช.	ไม่บังคับซื้อ คช.
13. การตรวจสุขภาพ	กรณีไม่ซื้อสัญญาเพิ่มเติม : ไม่ตรวจสุขภาพ กรณีซื้อสัญญาเพิ่มเติม : ตรวจสุขภาพตามเกณฑ์ของสัญญาเพิ่มเติม นั้น ๆ
14. ใบคำขอเอาประกันภัย	กรณีไม่ซื้อสัญญาเพิ่มเติม : ใบคำขอเอาประกันชีวิต ประเภทสามัญ (ชนิดมีคำถามสุขภาพอย่างสั้น) กรณีซื้อสัญญาเพิ่มเติม : ใบคำขอเอาประกันชีวิต ประเภทสามัญ (ชนิดมีคำถามสุขภาพอย่างละเอียด)
15. การเปลี่ยนแบบประกัน	อนุญาตให้เปลี่ยนแบบประกัน ทั้งนี้การเพิ่มลดจำนวนเงินเอาประกันภัยระหว่างแผนเอ และบี ถือเป็น การเปลี่ยนแบบประกัน
16. การเพิ่มหรือลดจำนวนเงินเอาประกันภัย	อนุญาตให้เพิ่มหรือลดจำนวนเงินเอาประกันภัย
17. สิทธิลดหย่อนภาษี	สามารถนำเบี้ยประกันภัยไปหักลดหย่อนภาษีได้ตามประกาศอธิบดีกรมสรรพากรเกี่ยวกับภาษีเงินได้ (ฉบับที่ 172) สูงสุดไม่เกิน 100,000 บาท
18. การกู้เงินตามกรมธรรม์	สามารถกู้เงินตามกรมธรรม์ได้ไม่เกินร้อยละ 90 ของมูลค่าเวนคืนกรมธรรม์หักด้วยหนี้สินใดๆ ที่ผูกพันตามกรมธรรม์ โดยบริษัทจะคิดอัตราดอกเบี้ยทบต้น 3.80% ต่อปี

# ตัวอย่างที่ 1 : กลุ่มลูกค้าที่ต้องการสร้างความมั่นคงให้กับตัวเอง

การันตีรับเงินคืนทุกปี และทุก 9 ปีรับเงินจ่ายคืนพิเศษ รับความคุ้มครองอุบัติเหตุเพิ่มเติม

คุณผู้ชาย อายุ 40 ปี วางแผนออมเงิน ด้วยประกันชีวิตแบบ **แอปป์เซฟวิ่ง 999 แผน B** ระยะเวลาคุ้มครองถึงอายุ 99 ปี ระยะเวลาชำระเบี้ยประกันภัย 9 ปี จำนวนเงินเอาประกันภัย 500,000 บาท จ่ายเบี้ยประกันภัยปีละ 450,000 บาท

1) กรณีคุณผู้ชาย “มีชีวิตอยู่” จนครบกำหนดสัญญา (อายุ 99 ปี)



ต้นปีกรมธรรม์ที่ 1-9

สมัครทำประกัน **แอปป์เซฟวิ่ง 999**

จ่ายเบี้ยประกันภัยรวม 9 ปี  
เป็นเงิน **4,050,000** บาท  
(ปีละ 450,000 บาท)



วันครบรอบปีกรมธรรม์ที่ 1-58 (อายุ 98 ปี)

รับเงินคืน ปีละ 45,000 บาท  
รวมเป็นเงิน **2,610,000** บาท



วันที่เริ่มปีกรมธรรม์ที่อายุ  
50, 59, 68, 77, 86, และ 95 ปี



รับเงินคืนพิเศษ งวดละ 295,000 บาท  
รวมเป็นเงิน **1,770,000** บาท



วันครบรอบปีกรมธรรม์ที่อายุครบ 99 ปี

รับเงินครบกำหนดสัญญา  
เป็นเงิน **4,950,000** บาท

ผลประโยชน์มากกว่าเบี้ยที่ชำระมา

**5,280,000** บาท

$[(2,610,000 + 1,770,000 + 4,950,000) - 4,050,000]$



# ตัวอย่างที่ 2 : กลุ่มลูกค้าที่ต้องการให้ประกันชีวิตดูแลคนที่คุณรัก

ส่งมอบของขวัญให้คนที่คุณรัก ด้วยแอปป์เซฟวิ้ง 999 พร้อมคุ้มครองดูแลไปทั้งชีวิต

คุณแม่ มีลูกชาย 1 คน **อายุ 1 ปี** อยากให้ลูกชายมีชีวิตความเป็นอยู่ที่ดี จึงเริ่มวางแผนส่งมอบประกันชีวิตแบบ **แอปป์เซฟวิ้ง 999 แผน B** ให้ลูกชายตั้งแต่อายุยังน้อย เพื่อให้ประกันชีวิตนี้ดูแลลูกชายไปตลอดชีวิต แม้ในวันที่คุณแม่อาจจะไม่ได้อยู่ดูแลแล้ว โดยแบบประกันนี้มีระยะเวลาคุ้มครองถึงอายุ 99 ปี ระยะเวลาชำระเบี้ยประกันภัย 9 ปี จำนวนเงินเอาประกันภัย 1,000,000 บาท จ่ายเบี้ยประกันภัยปีละ 845,000 บาท

## วัยมีครอบครัว (อายุ 36-60 ปี)

ลูกชายรับเงินคืนปีละ 90,000 บาท (25 ปี) เป็นเงิน 2,250,000 บาท  
เงินคืนพิเศษงวดละ 590,000 บาท 3 งวด (อายุ 37, 46, 55 ปี) เป็นเงิน 1,770,000 บาท  
รวมเป็น **4,020,000 บาท** เพื่อเป็นค่าใช้จ่ายของครอบครัว

## วัยเข้ามหาวิทยาลัย (อายุ 19-22 ปี)

ลูกชายรับเงินคืนปีละ 90,000 บาท (4 ปี) เป็นเงิน 360,000 บาท  
เงินคืนพิเศษ 1 งวด (อายุ 19 ปี) เป็นเงิน 590,000 บาท  
รวมเป็น **950,000 บาท** เพื่อเป็นค่าเทอมมหาวิทยาลัย

คุณแม่ สมัครทำประกัน **แอปป์เซฟวิ้ง 999**

ให้ ลูกชาย อายุ 1 ปี  
จ่ายเบี้ยประกันภัยรวม 9 ปี  
เป็นเงิน **7,605,000 บาท**



อายุ 1 ปี



อายุ 18 ปี



อายุ 22 ปี



อายุ 35 ปี



อายุ 60 ปี

## วัยทำงาน (อายุ 23-35 ปี)

ลูกชายรับเงินคืนปีละ 90,000 บาท (13 ปี) เป็นเงิน 1,170,000 บาท  
เงินคืนพิเศษ 1 งวด (อายุ 28 ปี) เป็นเงิน 590,000 บาท  
รวมเป็น **1,760,000 บาท** เพื่อเป็นค่าใช้จ่ายส่วนตัว



อายุ 81 ปี

## วัยเกษียณ (อายุ 61-81 ปี)

### กรณีลูกชายเสียชีวิตตอนอายุ 81 ปี

ลูกชายรับเงินคืนปีละ 90,000 บาท (20 ปี) เป็นเงิน 1,800,000 บาท  
เงินคืนพิเศษงวดละ 590,000 บาท (2 งวด คืออายุ 64 ,73 ปี) เป็นเงิน 1,180,000 บาท

รวมเงินทั้งหมด **2,980,000 บาท** และ

รับผลประโยชน์กรณีเสียชีวิต **9,900,000 บาท**  
รวมผลประโยชน์ **12,880,000 บาท**

ผลประโยชน์มากกว่าเบี้ยที่ชำระ

**14,125,000 บาท**

$[(2,120,000 + 950,000 + 1,760,000 + 4,020,000 + 12,880,000) - 7,605,000]$

## วัยเด็ก (อายุ 2-18 ปี)

ลูกชายรับเงินคืนปีละ 90,000 บาท (17 ปี) เป็นเงิน 1,530,000 บาท  
เงินคืนพิเศษ 1 งวด (อายุ 10 ปี) เป็นเงิน 590,000 บาท  
รวมเป็น **2,120,000 บาท** เพื่อเป็นค่าเทอมประถมศึกษาถึงมัธยมศึกษา

53 ฝ่ายฝึกอบรมช่องทางการขาย

เอกสารภายในบริษัท ห้ามเผยแพร่ก่อนได้รับอนุญาต



# สัญญาเพิ่มเติม บีแอลเอ เอตบี 999

## การสิ้นสุดบังคับ

สัญญาเพิ่มเติมฉบับนี้จะสิ้นสุดบังคับทันทีโดยอัตโนมัติ ในกรณีใดกรณีหนึ่งดังต่อไปนี้

**1** เมื่อผู้เอาประกันภัยเสียชีวิต

**2** เมื่อบริษัทได้จ่ายจำนวนเงินเอาประกันภัยของสัญญาเพิ่มเติมนี้

**3** เมื่อกรมธรรม์ประกันภัยที่สัญญาเพิ่มเติมนี้แนบอยู่เปลี่ยนเป็นกรมธรรม์ใช้เงินสำเร็จ หรือแปลงเป็นการประกันภัยแบบขยายเวลา หรือครบกำหนดสัญญา หรือสิ้นสุดบังคับ หรือมีการเวนคืนกรมธรรม์ประกันภัย

**4** ณ วันครบรอบปีกรมธรรม์ประกันภัยที่ผู้เอาประกันภัยมีอายุครบ 99 ปี

# สัญญาเพิ่มเติม บีแอลเอ เอคบี 999

## ข้อยกเว้นความคุ้มครอง

### อุบัติเหตุ

หมายถึง เหตุการณ์ที่เกิดขึ้นอย่างฉับพลัน จากปัจจัยภายนอกร่างกายและทำให้เกิดผลที่ผู้เอาประกันภัยมิได้เจตนาหรือมุ่งหวัง

# 1

สัญญาเพิ่มเติมนี้ไม่คุ้มครองความสูญเสีย หรือความเสียหายใดๆ ที่เกิดขึ้นในเวลาต่อไปนี้

- 1) ขณะที่ผู้เอาประกันภัยแข่งรถหรือแข่งเรือทุกชนิด แข่งม้า แข่งสกีทุกชนิดรวมถึง เจ็ตสกีด้วย แข่งสเก็ตชกมวย โดคร่อม (เว้นแต่การโดคร่อมเพื่อรักษาชีวิต) ขณะกำลังขึ้นหรือกำลังลงหรือโดยสารอยู่ในบอลลูน หรือเครื่องร่อน เล่นบันจี้จัมพ์ ดำน้ำที่ต้องใช้ถังอากาศและเครื่องช่วยหายใจใต้น้ำ
- 2) ขณะที่ผู้เอาประกันภัยขับขี่ หรือโดยสารรถจักรยานยนต์
- 3) ขณะที่ผู้เอาประกันภัยกำลังขึ้นหรือกำลังลง หรือโดยสารอยู่ในอากาศยานที่มีได้จดทะเบียนเพื่อบรรทุกผู้โดยสาร และมีได้ประกอบการโดยสายการบินพาณิชย์
- 4) ขณะที่ผู้เอาประกันภัยขับขี่หรือปฏิบัติหน้าที่เป็นพนักงานประจำอากาศยานใดๆ
- 5) ขณะที่ผู้เอาประกันภัยเข้าร่วมทะเลาะวิวาทหรือมีส่วนช่วยทำให้เกิดการทะเลาะวิวาท
- 6) ขณะที่ผู้เอาประกันภัยก่ออาชญากรรมที่มีความผิดสถานหนัก หรือขณะถูกจับกุม หรือหลบหนีการจับกุม
- 7) ขณะที่ผู้เอาประกันภัยปฏิบัติหน้าที่เป็น ทหาร ตำรวจ หรืออาสาสมัคร และเข้าปฏิบัติการในสงครามหรือปราบปราม

# สัญญาเพิ่มเติม บีแอลเอ เอคบี 999

## ข้อยกเว้นความคุ้มครอง

2

สัญญาเพิ่มเติมนี้ไม่คุ้มครองความสูญเสียหรือความเสียหายใดๆ อันเกิดจากหรือสืบเนื่องจากสาเหตุดังต่อไปนี้

- 1) การกระทำของผู้เอาประกันภัยขณะอยู่ภายใต้ฤทธิ์สุรา สารเสพติดหรือยาเสพติดให้โทษจนไม่สามารถครองสติได้  
คำว่า “ขณะอยู่ภายใต้ฤทธิ์สุรา” นั้น ในกรณีที่มีการตรวจเลือดให้ถือเกณฑ์มีระดับแอลกอฮอล์ในเลือดตั้งแต่ 150 มิลลิกรัมเปอร์เซ็นต์ขึ้นไป
- 2) การฆ่าตัวตาย พยายามฆ่าตัวตาย หรือการทำร้ายร่างกายตนเอง
- 3) การได้รับเชื้อโรค ปรสิต เว้นแต่การติดเชื้อโรค หรือบาดทะยัก หรือโรคกลัวน้ำ ซึ่งเกิดจากบาดแผลที่ได้รับมาจากอุบัติเหตุ
- 4) การรักษาทางเวชกรรมหรือศัลยกรรม เว้นแต่ที่จำเป็นจะต้องกระทำ เนื่องจากได้รับบาดเจ็บซึ่งได้รับความคุ้มครองภายใต้สัญญาเพิ่มเติมนี้ และได้กระทำภายในระยะเวลาที่กำหนดไว้ในสัญญาเพิ่มเติม
- 5) การแก๊งลูก
- 6) การรักษาฟันหรือการรักษารากฟัน เว้นแต่การรักษาที่ได้เกิดขึ้นภายใน 7 วันนับจากวันเกิดอุบัติเหตุ
- 7) การเปลี่ยนหรือใส่ฟันปลอม การครอบฟัน กันตกรรรมประดิษฐ์
- 8) อาหารเป็นพิษ

# สัญญาเพิ่มเติม บีแอลเอ เจดีบี 999

## ข้อยกเว้นความคุ้มครอง

2

สัญญาเพิ่มเติมนี้ไม่คุ้มครองความสูญเสียหรือความเสียหายใดๆ อันเกิดจากหรือสืบเนื่องจากสาเหตุดังต่อไปนี้

- 9) การปวดหลัง อันมีสาเหตุมาจาก หมอนรองกระดูกสันหลังเคลื่อนทับเส้นประสาท (Disc herniation) กระดูกสันหลังเคลื่อน(Spondylolisthesis) หมอนรองกระดูกสันหลังเสื่อม (Degenerative disc disease) กระดูกสันหลังเสื่อม(Spondylosis) และภาวะที่มีรอยแตก (Defect) หรือพยาธิสภาพที่กระดูกสันหลังส่วน Pars interarticularis (Spondylolysis) เว้นแต่มีการแตกหัก (Fracture) หรือเคลื่อน (Dislocation) ของกระดูกสันหลังอันเนื่องมาจากอุบัติเหตุ
- 10) สงคราม การรุกราน การกระทำที่มุ่งร้ายของศัตรูต่างชาติ หรือการกระทำที่มุ่งร้ายคล้ายสงคราม ไม่ว่าจะได้มีการประกาศสงครามหรือไม่ก็ตาม หรือสงครามกลางเมือง การจู่โจม การกบฏ การจลาจล การนัดหยุดงาน การก่อความวุ่นวาย การปฏิวัติ การรัฐประหาร การประกาศกฏอัยการศึก หรือเหตุการณ์ใดๆ ซึ่งจะเป็นเหตุให้มีการประกาศหรือคงไว้ซึ่งกฏอัยการศึก
- 11) การก่อการร้าย
- 12) การแผ่รังสี หรือการแผ่รังสีกับมัมตภาพรังสีจากเชื้อเพลิงนิวเคลียร์ หรือจากกากนิวเคลียร์ใดๆ อันเนื่องมาจากการเผาไหม้ของเชื้อเพลิงนิวเคลียร์ และจากกรรมวิธีใดๆ แห่งการแตกแยกตัวทางนิวเคลียร์ซึ่งดำเนินการติดต่อกันด้วยตัวเอง
- 13) การระเบิดของกัมมันตภาพรังสี หรือส่วนประกอบของนิวเคลียร์ หรือวัตถุนิวเคลียร์อื่นใดที่อาจเกิดการระเบิดในกระบวนการนิวเคลียร์ได้

แบบประกันชีวิตที่ช่วย  
ในการสร้างความมั่นคง  
และมั่งคั่งให้กับตัวเอง  
และคนที่คุณรักไปตลอดชีวิต

# Happy Saving 999

แอสปี้เซฟวิ้ง 999



## ชำระเบี้ยสั้น

ชำระเบี้ยประกันภัย **9 ปี**  
คุ้มครองยาวถึงอายุ **99 ปี**



## รับเงินคืนทุกปี

รับเงินคืน **9%\***

ตั้งแต่วันครบรอบปีกรมธรรม์ที่ 1 จนถึง  
วันครบรอบปีกรมธรรม์ที่อายุครบ 98 ปี



## รับเงินคืนเพิ่มพิเศษ ทุก 9 ปี

ไม่เกินปีกรมธรรม์ที่อายุครบ 98 ปี

- รับเงินคืน **39%\*** สำหรับจำนวนเงินเอาประกันภัย 100,000-299,999 บาท หรือ
- รับเงินคืน **59%\*** สำหรับจำนวนเงินเอาประกันภัย 300,000 บาทขึ้นไป



## ความคุ้มครองชีวิต เพิ่มขึ้นต่อเนื่อง

กรณีเสียชีวิตทั่วไปรับความคุ้มครอง  
สูงสุด **990%\***



## ความคุ้มครองเพิ่มเติม กรณีเสียชีวิตจาก อุบัติเหตุ

รับเพิ่มสูงสุด **990%\***  
รวมกับกรณีเสียชีวิตทั่วไปสูงสุด **1,980%\***

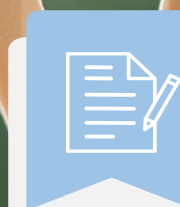

## สมัครง่าย

ไม่ต้องตรวจสุขภาพ  
เพียงตอบคำถามสุขภาพอย่างสั้น

\* % ของจำนวนเงินเอาประกันภัย



คุ้มครองชีวิต



# แสปปีเซฟวิ่ง 999

วางแผนเก็บออมชีวิตอย่างแสปปี  
สร้างอนาคตด้วยหลักประกันที่มั่นคง  
พร้อมกับสร้างโอกาสในการช้อยอดความมั่นคง  
ให้ครอบครัวทุกปีเป้าหมายได้อย่างตรงใจ

โทร. 02-777-8888  
www.bangkoklife.com



ส่งต่อมรดกที่ปลอดภัย: ให้ความคุ้มครองชีวิตสูงสุดถึง 990%

(หรือ 1,980% หากเสียชีวิตจากอุบัติเหตุ)

เป็นการเตรียมเงินก้อนใหญ่ให้ทายาทโดยไม่ต้องผ่านกระบวนการยุ่งยาก

กระแสเงินสดรับสม่ำเสมอ: รับเงินคืนปีละ 9% ของทุนประกันไปจนถึงอายุ 98 ปี

และมีเงินคืนพิเศษทุก 9 ปี ตอบโจทย์ไลฟ์สไตล์ที่ชอบมีเงินโอนเข้าบัญชีโดยไม่กระทบเงินต้น

ชำระเบี้ยสั้น: จ่ายเบี้ยเพียง 9 ปี แต่ดูแลยาวถึงอายุ 99 ปี

ช่วยจัดการทรัพย์สินให้เป็นระบบในระยะยาว

59 ฝ่ายฝึกอบรมช่องทางการขาย

เอกสารภายในบริษัท ห้ามเผยแพร่ก่อนได้รับอนุญาต





**การเลือกทำไร 10 ปี...**  
ในวันที่ดอกเบี้ยธนาคารมีแต่จะลดลง



**ทำไรทันทีตั้งแต่ปีแรกที่เริ่มออม**  
ในรูปแบบของภาษีที่ประหยัดได้สูงสุดถึง  
100,000 บาทต่อปี



**เงินก้อนที่ไม่มีวันหาย**  
การันตี 100% ว่าครอบครัวจะได้รับเงิน  
ก้อนเต็มจำนวน หากเกิดเหตุไม่คาดคิด



**ต้นทุนที่ถูกที่สุด**  
ซื้อวันนี้ตอนอายุน้อย คือราคาที่ถูกที่สุด  
ของคุณ



**บริหารเพียง 10%**  
เพียงแบ่งเงินที่นอนนิ่งในบัญชีมาสร้าง  
เกราะป้องกันที่ทรงพลัง



**กรุงเทพ**  
**ประกันชีวิต**  
**BANGKOK LIFE**



โทร. 02-777-8888 / แฟกซ์ 02-777-8899

[www.bangkoklife.com](http://www.bangkoklife.com)